RAMAÏOLI / DURAND
LA TERRE DE LA BOMBE
TOME 2
Pour Adultes
Editions GLÉNAT

SCENARIO DE R. DURAND

DES INS DE G. RAMAÏOLI

LA TERRE DE LA BOMBE

TOME 2

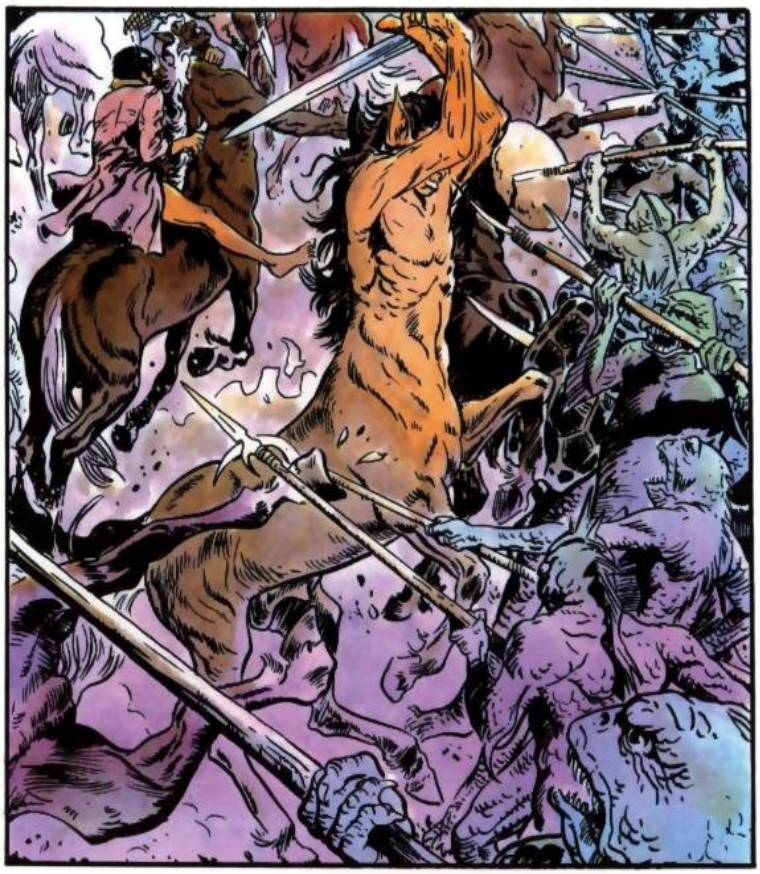

imagIn! BdStudio
POUR LE PLAISIR DE LA LECTURE DES PETITS ET DES GRANDS

EDITIONS Glénat

DURAND

RAMAIOLI

RÉSUMÉ DU TOME I

LA BOMBE A ÉTABLI SON ROYAUME SUR UNE TERRE RAVAGÉE EN PROIE À LA FAIM, À LA MISÈRE, À LA VIOLENCE, AU DÉSIR...

LE LONG DE CE QUI FUT PEUT ÊTRE LE LITTORAL MÉDITERRANÉEN, DES GROUPES DE VIVANTS, - ANIMAUX, HUMAINS, MUTANTS, NOMADES, SÉDENTAIRES, S'ESSAYENT ENCORE À LA COMÉDIE DE L'EXISTENCE.

DEUX HOMMES, CODERC ET BAIXAS, UNE FEMME, BARNOLE ET LEURS AMIS ANIMAUX, MARIE LA JUMENT, JOSEPH LE TAUREAU, SIMAC ET CLAIRE, LE CHIEN ET LA LOUVE, VAGABONDENT VAGUEMENT, ZIGZAGUANT À LA RECHERCHE DE PERP LA VILLE MYTHIQUE...

LA TERRE DE LA BOMBE

ILS ÉCHAPPENT À DES BRIGANDS, RENCONTRENT DES TRIBUS MUTANTES DANS CET UNIVERS CARNIVORE...

ILS SONT POURSUIVIS PAR LES MERCENAIRES DE TÉLÉE, UNE FEMME QUI A SU S'ACCOMODER DE CE MONDE POUR FAIRE FORTUNE ET DEVENIR PUISSANTE.

BAFOUÉE PAR CODERC, DANS SON PALAIS DE BEZ, ET POURTANT IRRÉSISTIBLEMENT ATTIRÉE PAR LUI, PARTAGÉE ENTRE LA HAINE ET LE DÉSIR, ELLE SE VENGE EN MUTILANT L'HOMME QUI S'EST MOQUÉ D'ELLE. MAIS LE GARDE, PRISONNIER ET AMANT, POUR CONTINUER LE CHEMIN ENSEMBLE...

UN CHEMIN QUI, PEUT ÊTRE, NE MÈNE NULLE PART...

CHAPITRE 5 : DES MUTANTS DANS L'ÉTANG...
L'AUBE INCERTAINE D'UN JOUR D'ÉTÉ SE LÈVE SUR LES TERRES DE LA BOMBE
...SUFFIT, ANGYNE ! CE TYPE EST UN ESCLAVE, UN POINT C'EST TOUT ! ENCORE HEUREUX QUE JE L'AI PAS DONNÉ À MES GÉANTS !...
POURTANT, CE BAIXAS CONNAIT PLEIN DE TRUCS, TÉLÉE...
SALE CONNE ! UN JOUR, JE LUI BOUFFERAI LE VENTRE !...
TAIS-TOI VIEUX FRÈRE, ET PATIEH-CE...
POON
RAAK RAAAK
MAIS ?!...
LES RAKS !!
RAAAK RAAK RAA
PAR LA BOMBE ! TÉLÉE !
FOUTONS LE CAMP ! VITE !

RAAAK RAAAK RAAAK
TENEZ ! J'AI RECUPERE DES ARMES ...!
YADA YAA !
LES SALAUDS, ILS NOUS LAISSENT ! ILS DETALENT ! ALLEZ, BON VENT !
CODERC ! IL FAUT DELIVRER JOSEPH ET MARIE
T'AS PLUS BESOIN DE TON ETALON, TELEE ?!
CODERC ! ARRETE, METS-TOI A L'ABRI !
TU RIGOLES ? OU CA ? IL EN SORT DE PARTOUT !!
JETEZ VOS ARMES OU MES HOMMES VOUS EXTERMINENT ...!!
OK ! CAMARADE, ON SE REND
" MES HOMMES " CE TRUC A DIT " MES HOMMES " !
OUAIS, BOF ! TU SAIS LE VOCABULAIRE, DEPUIS QUELQUE TEMPS... ...N'EMPECHE QUE LA SITUATION N'A RIEN DE MARRANT...
RESTE TRANQUILLE, CODERC !..
TU TE MOQUES DE MOI L'HUMAIN ? JE VAIS TE DRESSER, MOI ! EN ROUTE !
RIC, RAC !
TOUT CRAQUE !
QUAND LES RAKS ATTAQUENT !
RIC RAC ...!!

HOURRAK ! POUR LES CRAKS DES RAKS ! QUI RAMENENT DE LA BARBAQUE ! HOURRAK !
TU CROIS QU'ILS VONT NOUS BOUFFER ?
ON VERRA BIEN T'INQUIETE PAS A L'AVANCE ...
UN DOLFO ILS ONT ATTRAPE UN DOLFO !
BONNE CHASSE ! BRAVO PINTO !
MERCI GRAND TATAR !
ILS ONT DES NOMS DE CLOWNS CES FRITURES !
T'EN AS DE BONNES, ON VA PAS ATTENDRE QU'ILS NOUS ASSAISONNENT !..
VOUS DEUX, LES HUMAINS, VOUS AVEZ UNE CHANCE DE SAUVER VOTRE VIE... J'AI BESOIN D'HOMMES... DES TYPES COMME VOUS QUI ONT L'AIR DE SAVOIR SE BATTRE... NOUS AVONS BEAUCOUP D'ENNEMIS, LES CHEVECHEURS, LES MORENOS... SI VOUS ACCEPTEZ, VOUS MANGEZ A VOTRE FAIM, VOUS FAITES CE QUE VOUS VOULEZ, POURVU QUE VOUS NE CHERCHIEZ PAS A FUIR...
QU'ON PREPARE DOLFO POUR LE REPAS !.. ON VA MANGER FRAIS AUJOURD'HUI... ENFERMEZ LES AUTRES PRISONNIERS... SAUF LES DEUX MALES, LA !..
OK, CHEF ! TU LIBERES NOS AMIS ET TU NOUS RENDS NOS ARMES ! ON EST TES "HOMMES"
CA VA PAS ? BOSSER POUR CE POISCAIL ? ET MA MAIN TU Y PENSES ?
C'EST PAS LE MOMENT DE ROUSPETER, CODERC... ET PUIS, TU ES LIBRE SI TU PREFERE FAIRE UN TOUR SUR LA BROCHE A COTE DE DOLFO !
FINIS LES CONCIALIABULES... ATTENTION, PAS D'ENTOURLOUPES OU VOUS LE REGRETTEREZ !..
..D'ACCORD CHEF !..
REGARDE-MOI CE PORC ! IL FAIT LE BEAU DEVANT L'HUMAINE ! S'IL CROIT QUE CA VA SE PASSER COMME-CA !
ALLEZ, MANGE, C'EST EXCELLENT ! TU VAS VOIR, VOUS SEREZ BIEN ICI, AVEC TES AMIS, ON S'ENTENDRA A MERVEILLE, TOI ET MOI
C'EST CA, GROS LARD ! TOUCHE-MOI ET JE T'EVENTRE !

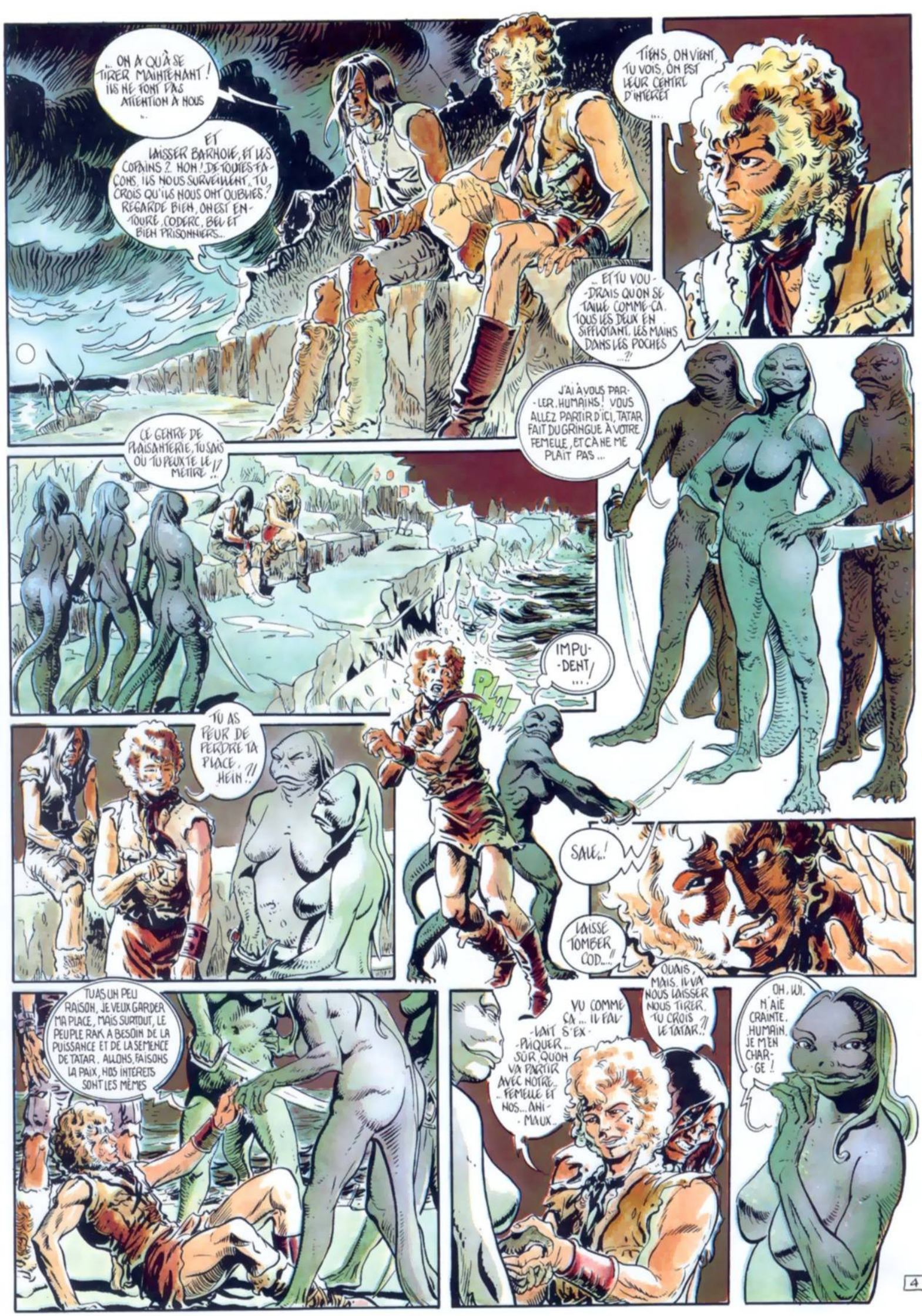
... ON A QU'À SE TIRER MAINTENANT ! ILS NE FONT PAS ATTENTION À NOUS ...
ET LAISSER BARHOIE, ET LES COPAINS ? HOH ! DE TOUTES FAÇONS, ILS NOUS SURVEILLENT. TU CROIS QU'ILS NOUS ONT OUBLIÉS ? REGARDE BIEN, ON EST ENTOURÉ, CODERC, BEL ET BIEN PRISONNIERS...
TIENS, ON VIENT, TU VOIS, ON EST LEUR CENTRE D'INTÉRÊT ...
... ET TU VOUDRAIS QU'ON SE TAILLE COMME ÇA, TOUS LES DEUX EN SIFFLOTANT, LES MAINS DANS LES POCHES ?!
J'AI À VOUS PARLER, HUMAINS ! VOUS ALLEZ PARTIR D'ICI, TATAR FAIT DU GRINGUE À VOTRE FEMELLE, ET ÇA NE ME PLAÎT PAS ...
CE GENRE DE PLAISANTERIE, TU SAIS OÙ TU PEUX TE LE METTRE !?
IMPUDENT !
PLAT
TU AS PEUR DE PERDRE TA PLACE, HEIN ?!
SALE !
LAISSE TOMBER COD... !
TU AS UN PEU RAISON, JE VEUX GARDER MA PLACE, MAIS SURTOUT, LE PEUPLE RAK A BESOIN DE LA PUISSANCE ET DE LA SEMENCE DE TATAR. ALLONS, FAISONS LA PAIX, NOS INTÉRÊTS SONT LES MÊMES
VU COMME ÇA ... IL FAUT S'EXPLIQUER ... SUR QUOI VA PARTIR AVEC NOTRE FEMELLE ET NOS ... ANIMAUX ...
OUAIS, MAIS, IL VA NOUS LAISSER NOUS TIRER, TU CROIS ?! LE TATAR !
OH, UI, M'AIE CRAINTE, HUMAIN. JE M'EN CHARGE !

MAIS, LÂCHE-MOI, MERDE! C'EST PAS POSSIBLE!..
ALLONS, LAISSE-TOI FAIRE! N'AIE PAS PEUR, PAR LA VASE! JE NE CHERCHE QU'À TE FAIRE DU BIEN!..
LÀ! REGARDE LÀ, DANS L'EAU!
MAIS, REGARDE! IMBÉCILE!
NE TE FATIGUE PAS, ÇA NE MARCHE PAS!
AU SECOURS
À L'AIDE!..
BARHOW! DONNE-MOI ÇA, TOI!
LES MORENOS! CET IDIOT DE TATAR EST ALLÉ TROP PRÈS DE LA ZONE DANGEREUSE..
BARHOW EST EN DANGER! VITE!
5

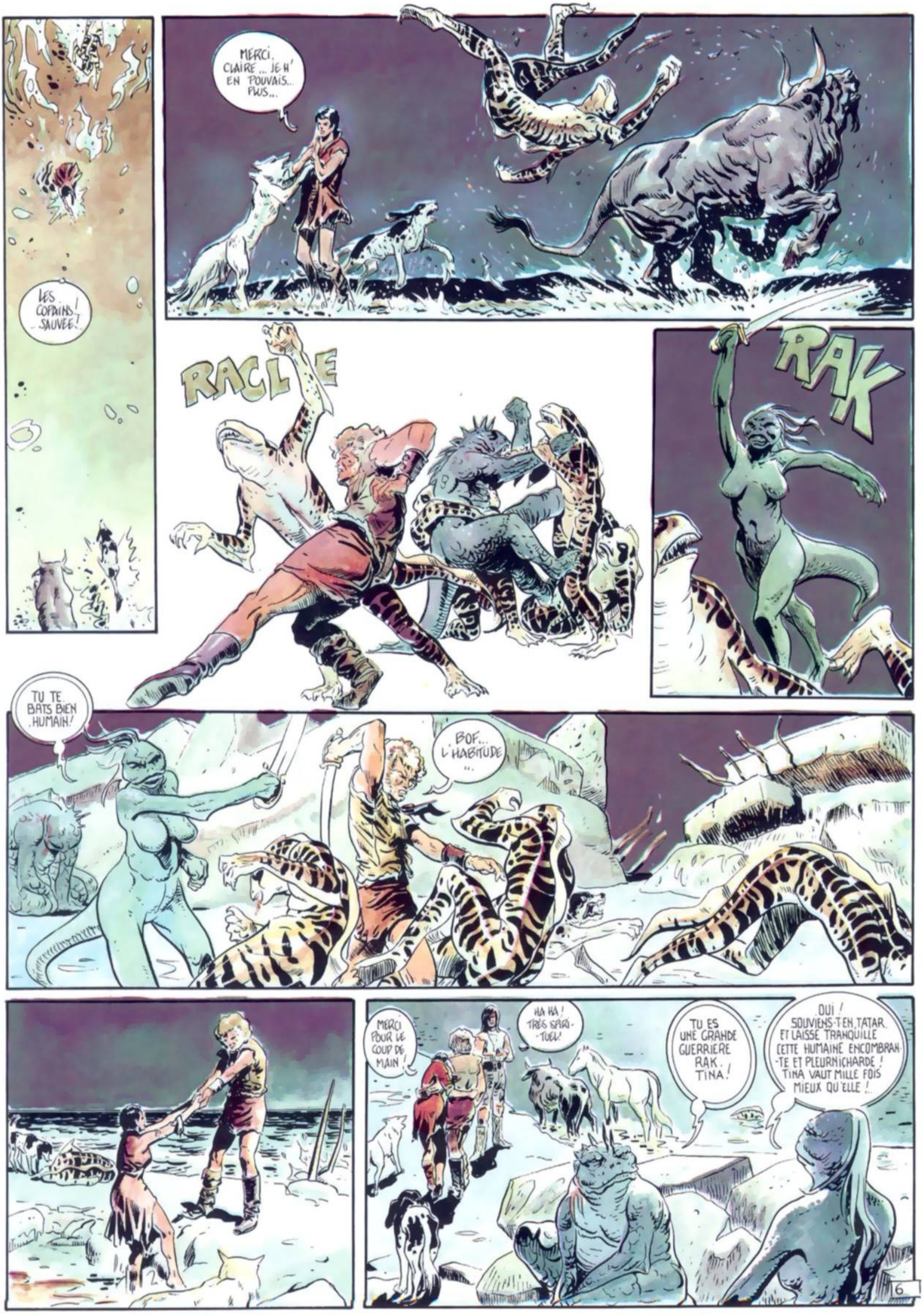
MERCI, CLAIRE... JE N'EN POUVAIS PLUS...
LES COPAINS! SAUVÉE!
RACLE
RAK
TU TE BATS BIEN, HUMAIN!
BOF... L'HABITUDE...
MERCI POUR LE COUP DE MAIN!
HA HA! TRÈS SPIRITUEL!
TU ES UNE GRANDE GUERRIÈRE RAK. TINA!
OUI! SOUVIENS-T'EN, TATAR, ET LAISSE TRANQUILLE CETTE HUMAINE ENCOMBRANTE ET PLEURNICHARDE! TINA VAUT MILLE FOIS MIEUX QU'ELLE!
6

TIENS, L'ESCORTE DU TATAR, QUI INTERVIENT BIEN TA-TARD !
GARDE-TOI QUE JE NE TE FASSE RAVALER TES MOQUERIES, L'HUMAIN !..
QUI C'EST CET AVOR-TON ?!
ALORS VOILA LES BRAVES HUMAINS QUI ONT SAUVÉ LA VIE DE NO-TRE CHEF !
C'EST GRAGHOTE NOTRE INTELLEC-TUEUR !
INTELLEC-TUEUR ? QU'EST CE QUE C'EST, ÇA ?
EH BIEN, IL SAIT UN TAS DE CHOSES, IL A DES POUVOIRS, C'EST TATAR LE PUISSANT, L'ENSEMENCEUR, MAIS, GRAGHOTE, CONSEIL-LE, DIRIGE, SOIGNE
MERDE ALORS, IL POURRAIT SOIGNER MA MAIN !
UNE MAIN COUPÉE, JE NE PEUX RIEN POUR TOI, HUMAIN SEUL TOUBI PEUT-ÊTRE, S'IL VOULAIT ...
OÙ IL EST CE TOUBI ?
TOUBI HABITE LOIN, DANS LA MON-TAGNE DU CHIEN BLANC MAIS, LA ROUTE QUI MÈNE À LUI EST DIFFICILE, ET PLEINE DE DANGERS !
LES DANGERS, ON CONNAÎT QUE ÇA, MACHIN ! SI TON TOUBI PEUT M'AR-RANGER LA MAIN, JE SUIS PRÊT À PASSER PAR L'ENFER !
EH ! MERDE, PARLE POUR TOI, CODERC, TU CROIS PAS QU'ON EN CHIE ASSEZ COMME ÇA !..
SALAUD, TU ME LAISSES TOMBER, TU PENSES QU'À TOI !
ET TOI, TU PENSES PAS QU'À TOI, PEUT ÊTRE ? T'ES GONFLÉ QUAND MÊME ! ON PEUT RESTER ICI, PEINARDS, UN MOMENT... ON ORGANISE LES TÉTARDS, LE TEMPS DE SE REFAIRE UN PEU, LE TEMPS D'APPRENDRE AUSSI, ON EN AURAIT BIEN BE-SOIN... NON ! MONSIEUR S'EN FOUT, Y'A QU'UN TRUC QUI COMPTE POUR MONSIEUR SA MAIN !!
COM-PLÈTEMENT TARÉS, LES MECS !

CHAPITRE 6 : MARIE A LA NOCE
UNE RÈGLE ABSOLUE : LA MÉFIANCE ! LE DANGER EST PARTOUT, VOUS NE DEVEZ JAMAIS L'OUBLIER. HI LA PEUR... SOYEZ SÛRS QUE VOTRE ENNEMI A AUSSI PEUR QUE VOUS, SI VOUS ARRIVEZ À VOUS EN CONVAINCRE, VOUS AVEZ PRESQUE GAGNÉ !..
AU CAMP DE TATAR, QUELQUES JOURS ONT PASSÉ... BAUKAS ET SES AMIS Y ONT TROUVÉ UN PEU DE TRANQUILLITÉ ET APPRENNENT AUX RAKS À DÉJOUER QUELQUES UNS DES PIÈGES DE LA TERRE DE LA BOMBE.
C'EST INCROYABLE QUE VOUS N'AYEZ JAMAIS APPRIS À VOUS SERVIR D'ARCS !
REGARDE SIMAC, C'EST LE MEILLEUR, ON DIRAIT UN VRAI MACCAB !..
EH ! DOUCEMENT, TINA ! IL FAUT QU'IL EN RESTE POUR BOUFFER...
... AINSI LES MORENOS, DÉVOREURS DE RAKS, DE CHASSEURS...
... DEVIENNENT GIBIERS.
...ET L'ENTRAÎNEMENT CONTINUE...
VAS-Y PINTO, ESSAIE DE ME FRAPPER !
FACILE !
ET VOILÀ ! TOUJOURS SE MÉFIER ET TOUJOURS BOUGER !

PENDANT CE TEMPS, CODERC, CURIEUSEMENT, AVAIT NOUÉ QUELQUES LIENS D'AMITIÉ AVEC GRAGNOTE, ET IL PASSAIT LE PLUS CLAIR DE SON TEMPS DANS LE LOGIS RETIRÉ DE CE DERNIER, À ÉCOUTER L'INTELLECTUEUR LUI RACONTER LA GÉOGRAPHIE CONFUSE DE LA TERRE DE LA BOMBE...
BEZ
PERP
J'AI FAIT CETTE CARTE AVEC MES AIDES, EN ÉCOUTANT LES PRISONNIERS DES RAKS... DE TEMPS EN TEMPS, UN DE MES APPRENTIS VOYAGE. ET ON COMPLÈTE LA CARTE...
ET TOUBI? ON LE TROUVE FACILEMENT ?! ...
UN MATIN, CODERC ET MARIE, REVENAIENT VERS LE CAMP RAK, APRÈS AVOIR PASSÉ LA NUIT À ÉCOUTER GRAGNOTE
TU CROIS QUE LES AUTRES VONT VOULOIR PARTIR? ILS ONT L'AIR DE SE PLAIRE ICI ...
JE NE SAIS PAS. J'EN AI SEULEMENT ENTENDU PARLER. LA MONTAGNE DU CHIEN BLANC EST LOINTAINE, DANS UN PAYS SOURNOIS... UN DE MES AIDES TE FERA UNE COPIE DE LA CARTE, QUAND VOUS VOUS SEREZ ACQUITTÉ DE VOTRE TÂCHE ENVERS LES RAKS, MAIS JE NE SUIS PAS SÛR QUE VOUS IREZ BIEN LOIN... LA MORT RÔDE...
J'ESPÈRE BIEN !! CE SERAIENT DE BEAUX SALAUDS ! APRÈS TOUT, JE ME SUIS BIEN SACRIFIÉ POUR EUX MOI ! MAIS !? UNE GALOPADE ! PLANQUONS-NOUS
!?
MERDE ! QUI C'EST, CEUX LÀ ? NE BOUGE SURTOUT PAS MARIE !

WAAAH ! QUE SE PASSE T-IL ?! UNE ATTAQUE ?!
LES CHEVÊ--CHEURS !! LES CHEVÊCHEURS !!
JE LES AVAIS OUBLIÉ CEUX-LÀ ! ILS VIENNENT CHERCHER LEURS PROVISIONS... VINGT JEUNES RATS, TOUTES LES NOU--VELLES LUNES...
MAIS ?! TU NE PEUX LAISSER FAIRE ÇA ! IL FAUT SE BATTRE !
NON ! PAS CETTE FOIS, ON N'EST PAS EN--CORE PRÊT ... ILS SONT TROP FORTS AVEC LEURS FILETS MAGIQUES...
ALORS, TATAR, TU AS PENSÉ À NOTRE PETIT CA--DEAU ?!
VOILÀ, VOILÀ CHEVÊCHEUR, ON VA ALLER LES CHERCHER...
C'EST PAR--FAIT, CHEF, T'AS PLUS QU'À TE REMET--TRE AU TRAVAIL POUR FABRIQUER BEAUCOUP DE PETITS RATS, LES FEMELLES DOIVENT S'IMPATIENTER !
TINA ! NON !
LES CONS !
ÇA SUFFIT ! JE NE PEUX PLUS SUPPORTER LES INSULTES DE CES ORDURES !
DÉBARRASSEZ--MOI DU MÂLE ! LA FEMELLE, ON L'EMMÈNE POUR LUI FAIRE sa FÊTE !
QUAND TU VEUX, BAIX, ON FONCE !!

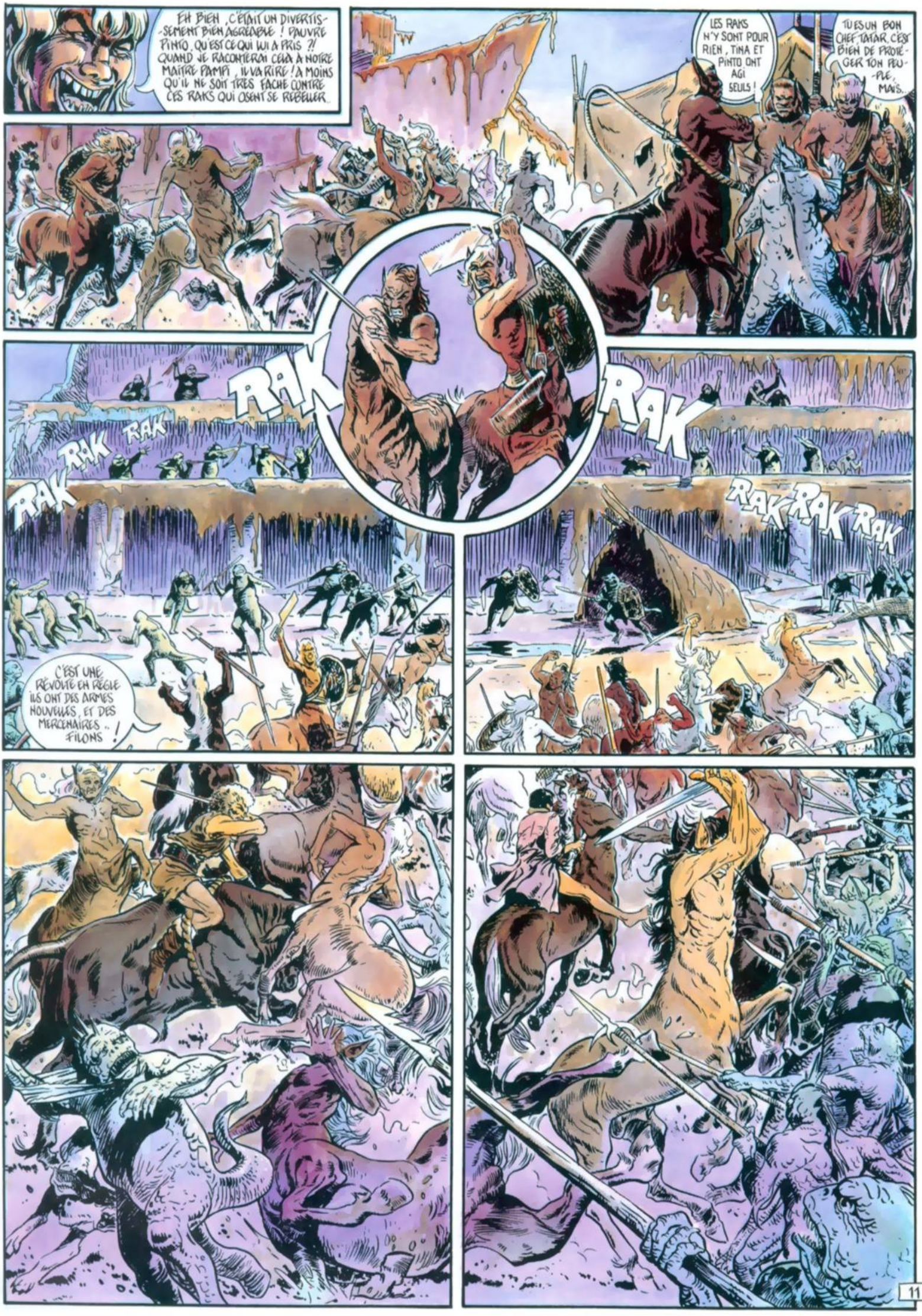
EH BIEN, C'ÉTAIT UN DIVERTISSEMENT BIEN AGRÉABLE ! PAUVRE PINTO, QU'EST CE QUI LUI A PRIS ?! QUAND JE RACONTERAI CELA À NOTRE MAÎTRE PAMPI, IL VA RIRE ! À MOINS QU'IL NE SOIT TRÈS FÂCHÉ CONTRE CES RAKS QUI OSENT SE REBELLER.
LES RAKS N'Y SONT POUR RIEN, TINA ET PINTO ONT AGI SEULS !
TU ES UN BON CHEF TATAR, C'EST BIEN DE PROTÉGER TON PEUPLE, MAIS...
RAK
RAK
RAK
RAK
RAK
RAK
RAK
RAK
RAK
C'EST UNE RÉVOLTE EN RÈGLE ILS ONT DES ARMES NOUVELLES, ET DES MERCENAIRES... FILONS !

ILS SE DÉBINENT, SUS ! SUS !
RAK ! RAK ! RAK ! LA VICTOIRE EST POUR LES RAKS !
ARRÊTE CES ENRAGÉS !
CET IMPRUDENT VA NOUS PAYER NOS MORTS !
MON ÉPÉE ?! FOUTU !
HA, HA ! BAIX ! FOUS LE CAMP AVEC JO, ON LES RETIENS !
CODERC ! ILS SONT TROP NOMBREUX !
TOUCHE PAS À LA JUMENT BLANCHE !

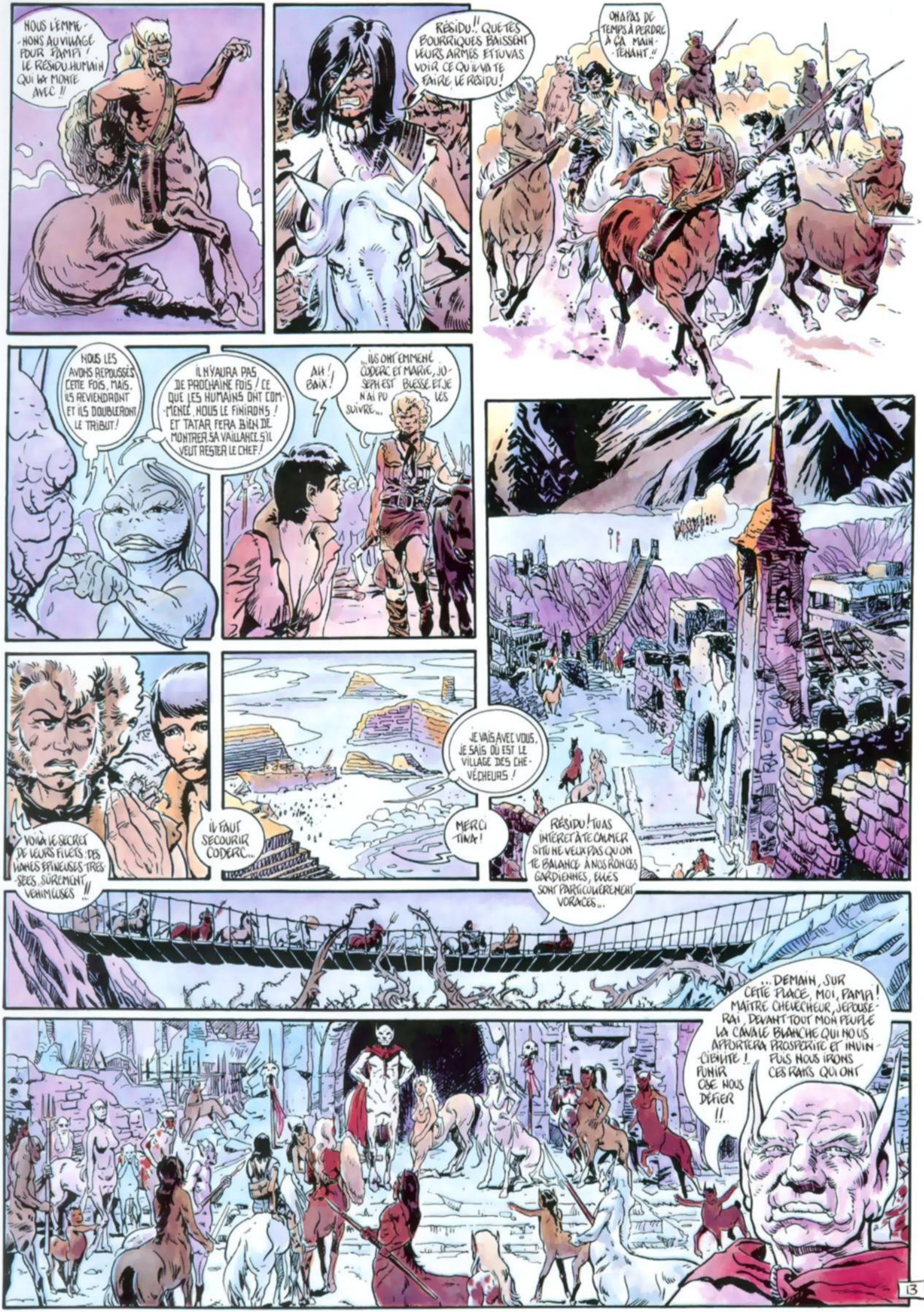
NOUS L'EMMENONS AU VILLAGE POUR PAMPI ! LE RESIDU HUMAIN QUI BA MONTE AVEC !!
RÉSIDU !! QUE TES BOURRIQUES BAISSENT LEURS ARMES ET TU VAS VOIR CE QU'IL VA TE FAIRE, LE RESIDU !
ON A PAS DE TEMPS À PERDRE À ÇA MAINTENANT !!
NOUS LES AVONS REPOUSSÉS CETTE FOIS, MAIS, ILS REVIENDRONT ET ILS DOUBLERONT LE TRIBUT !
IL N'Y AURA PAS DE PROCHAINE FOIS / CE QUE LES HUMAINS ONT COMMENCÉ, NOUS LE FINIRONS ! ET TATAR FERA BIEN DE MONTRER SA VAILLANCE S'IL VEUT RESTER LE CHEF !
AH ! BAIX !
... ILS ONT EMMENÉ CODERC ET MARIE, JOSEPH EST BLESSÉ ET JE N'AI PU LES SUIVRE...
VOILÀ LE SECRET DE LEURS FILETS : DES LIANES EPINEUSES TRÈS SÈCHES, SÛREMENT VÉHÉMENTES !!
IL FAUT SECOURIR CODERC...
JE VAIS AVEC VOUS, JE SAIS OÙ EST LE VILLAGE DES CHEVÊCHEURS !
MERCI TINA !
RÉSIDU ! TU AS INTÉRÊT À TE CALMER SI TU NE VEUX PAS QU'ON TE BALANCE À NOS RONCES GARDIENNES, ELLES SONT PARTICULIÈREMENT VORACES...
... DEMAIN, SUR CETTE PLACE, MOI, PAMPI ! MAÎTRE CHEVÊCHEUR, J'EPOUSERAI DEVANT TOUT MON PEUPLE LA CAVALE BLANCHE QUI NOUS APPORTERA PROSPÉRITÉ ET INVINCIBILITÉ ! PUIS NOUS IRONS PUNIR CEUX QUI ONT OSÉ NOUS DÉFIER !!

ET, LE LENDEMAIN...
AAAAAH! VOILÀ LA MARIÉE...
VIVE PAMPI
VIVE LA MARIÉE
SALAUDS! ILS ME PAIE-RONT ÇA
PEUPLE CHEVÊCHEUR, PAMPI VA S'UNIR DEVANT TOI À LA CAVALE IMMACU-LÉE ! PUISSE LE FRUIT DE CETTE UNION SACRÉE TE CONDUIRE À LA CONQUÊ-TE DE CETTE TERRE POURRIE !
CALME-TOI CE SERA VITE FAIT !
iiiiiiiii
CLOUC
MWAAAOUILLE
SAUTE BALLOT!
MARIE! AU PONT!

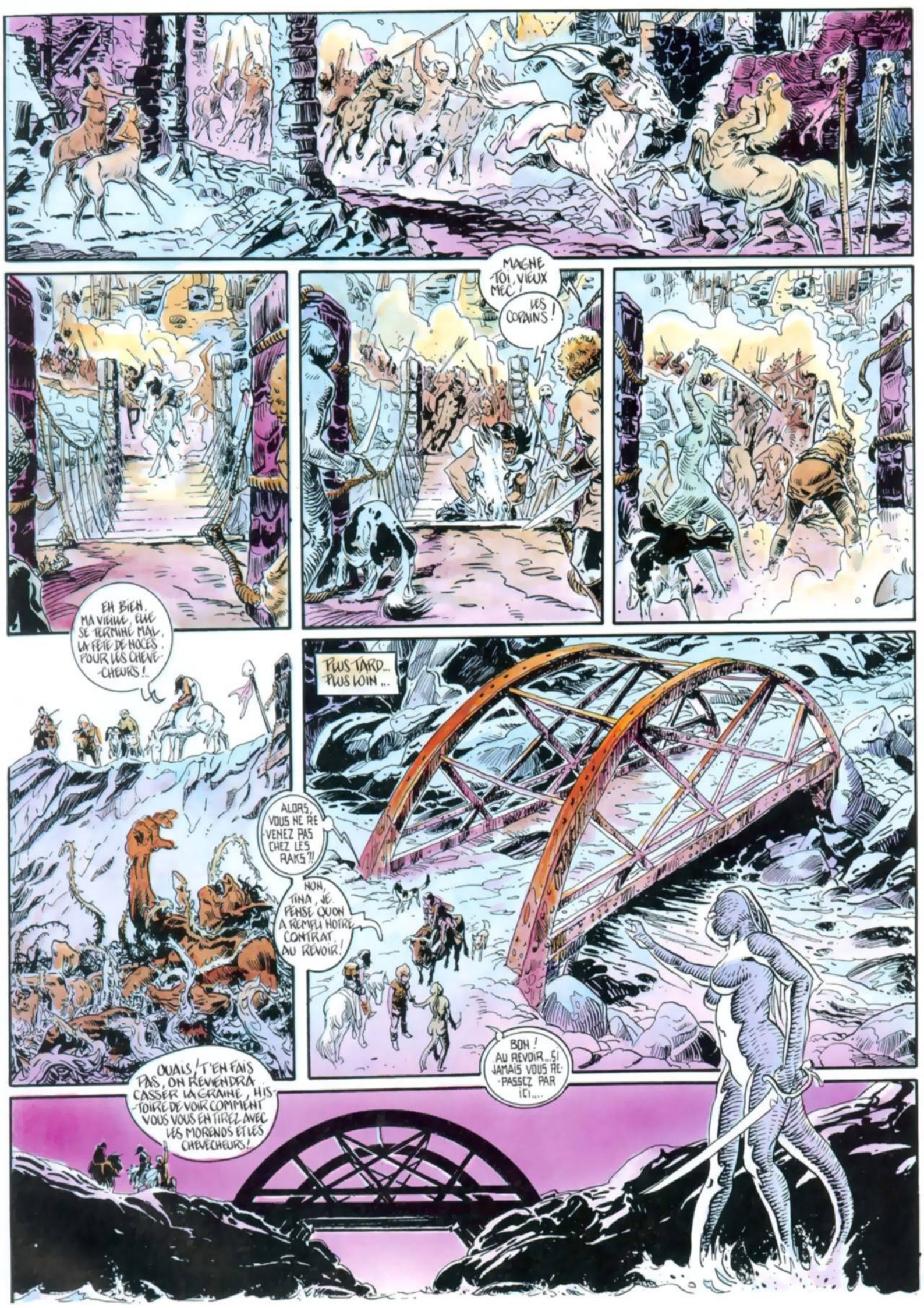
MAGNE-TOI, VIEUX MEC !
LES COPAINS !
EH BIEN, MA VIEILLE, ELLE SE TERMINE MAL, LA FÊTE DE NOCES POUR LES CHEVE-CHEURS !..
PLUS TARD... PLUS LOIN...
ALORS, VOUS NE REVENEZ PAS CHEZ LES RAKS ?!
NON, TINA, JE PENSE QUON A REMPLI NOTRE CONTRAT. AU REVOIR !
BOH ! AU REVOIR... SI JAMAIS VOUS REPASSEZ PAR ICI...
OUAIS ! T'EN FAIS PAS, ON REVIENDRA CASSER LA GRAINE, HISTOIRE DE VOIR COMMENT VOUS VOUS EN TIREZ AVEC LES MORENDS ET LES CHEVECHEURS !

CHAPITRE 7
LE SABLE QUI MANGE

CODERC J'AIME CODERC J'AIME
DÉCIDÉMENT, MON VIEUX, TU ES IRRÉSISTIBLE, MÊME LES PIERRES...
ÇA VA ! T'ES PAS MARRANTE "ELLE" EST LÀ-HAUT
T'AS RAISON, VOILÀ LE VAUTOUR !
FONÇONS ! ON PEUT LEUR ÉCHAPPER !
DIS-DONC, CETTE TELLE, C'EST UNE ACHARNÉE...
TROP TARD !
HA CODERC HA HA HA !
JETEZ VOS ARMES, VOUS N'AVEZ AUCUNE CHANCE, ET DE TOUTES FAÇONS ON NE VOUS VEUT PAS DE MAL !
... C'EST VRAI CODERC... ON NE VOUS FERA RIEN... J'AI... J'AI... BESOIN... DE TOI...
TU CROIS QUE J'AI OUBLIÉ MA MAIN ! SALOPE !!

!?
?! AM!
..PAR LA BOMBE.. QU'EST CE QUE C'EST QUE CETTE HORREUR ?!..
"LE SABLE QUI MANGE"! GRAGNOTE M'EN AVAIT PARLE!..
CODERC! SORS MOI DE LÀ! JE VEUX PAS MOURIR LÀ-DEDANS!
TU PEUX Y CREVER, ORDURE !!...
ENCORE UN EFFORT, REMUE TOI UN PEU, AHGYNE!

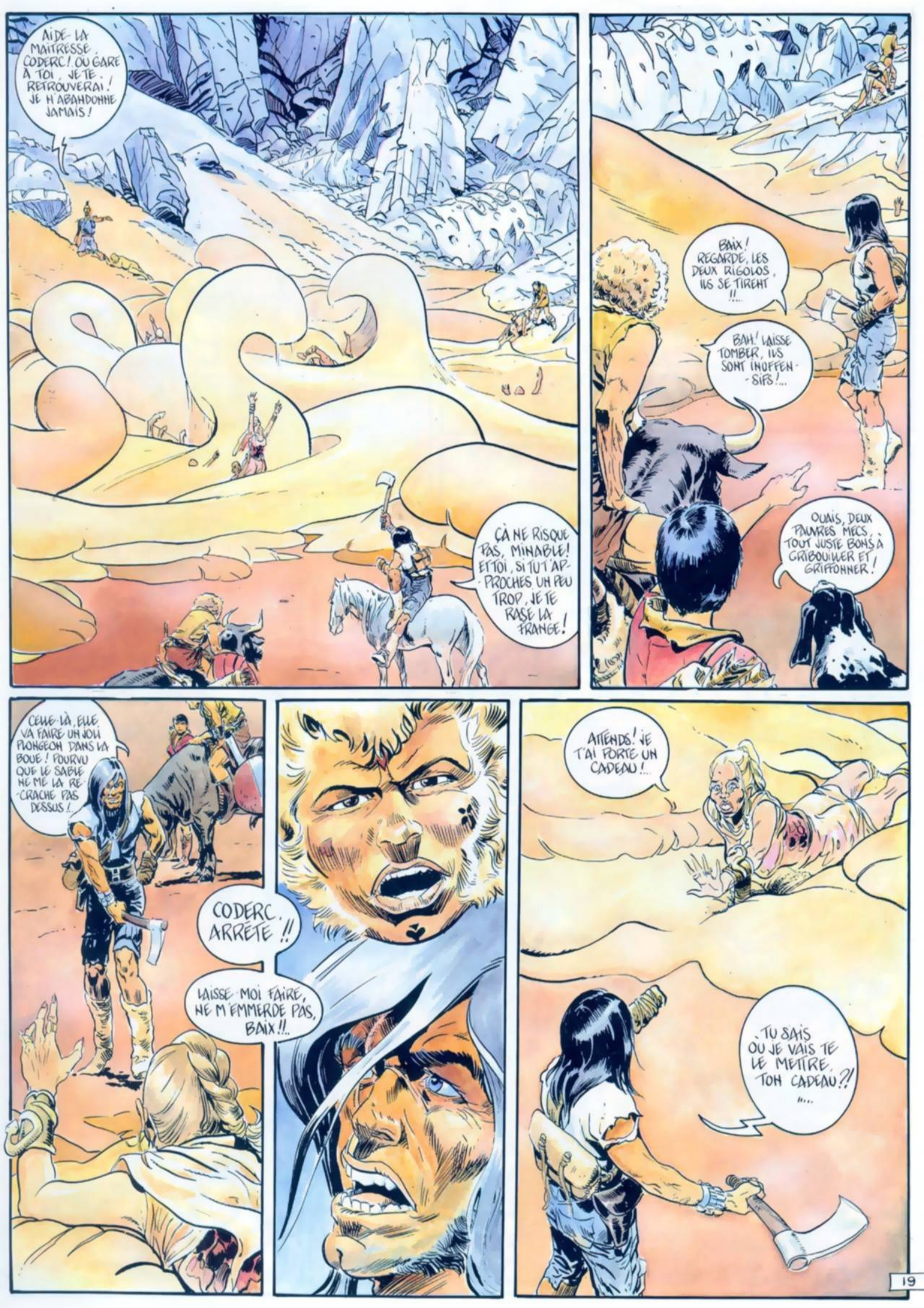
AIDE LA MAITRESSE CODERC ! OU GARE À TOI, JE TE RETROUVERAI ! JE N'ABANDONNE JAMAIS !
ÇÀ NE RISQUE PAS, MINABLE ! ET TOI, SI TU T'APPROCHES UN PEU TROP, JE TE RASE LA FRANGE !
BAIX ! REGARDE, LES DEUX RIGOLOS, ILS SE TIRENT !!...
BAH ! LAISSE TOMBER, ILS SONT INOFFENSIFS !...
OUAIS, DEUX PAUVRES MECS, TOUT JUSTE BONS À GRIBOUILLER ET GRIFFONNER !
CELLE-LÀ, ELLE VA FAIRE UN JOLI PLONGEON DANS LA BOUE ! POURVU QUE LE SABLE NE ME LA RECRACHE PAS DESSUS !
CODERC, ARRÊTE !!
LAISSE-MOI FAIRE, NE M'EMMERDE PAS, BAIX !!..
ATTENDS ! JE T'AI PORTÉ UN CADEAU !...
TU SAIS OÙ JE VAIS TE LE METTRE, TON CADEAU ?! ....

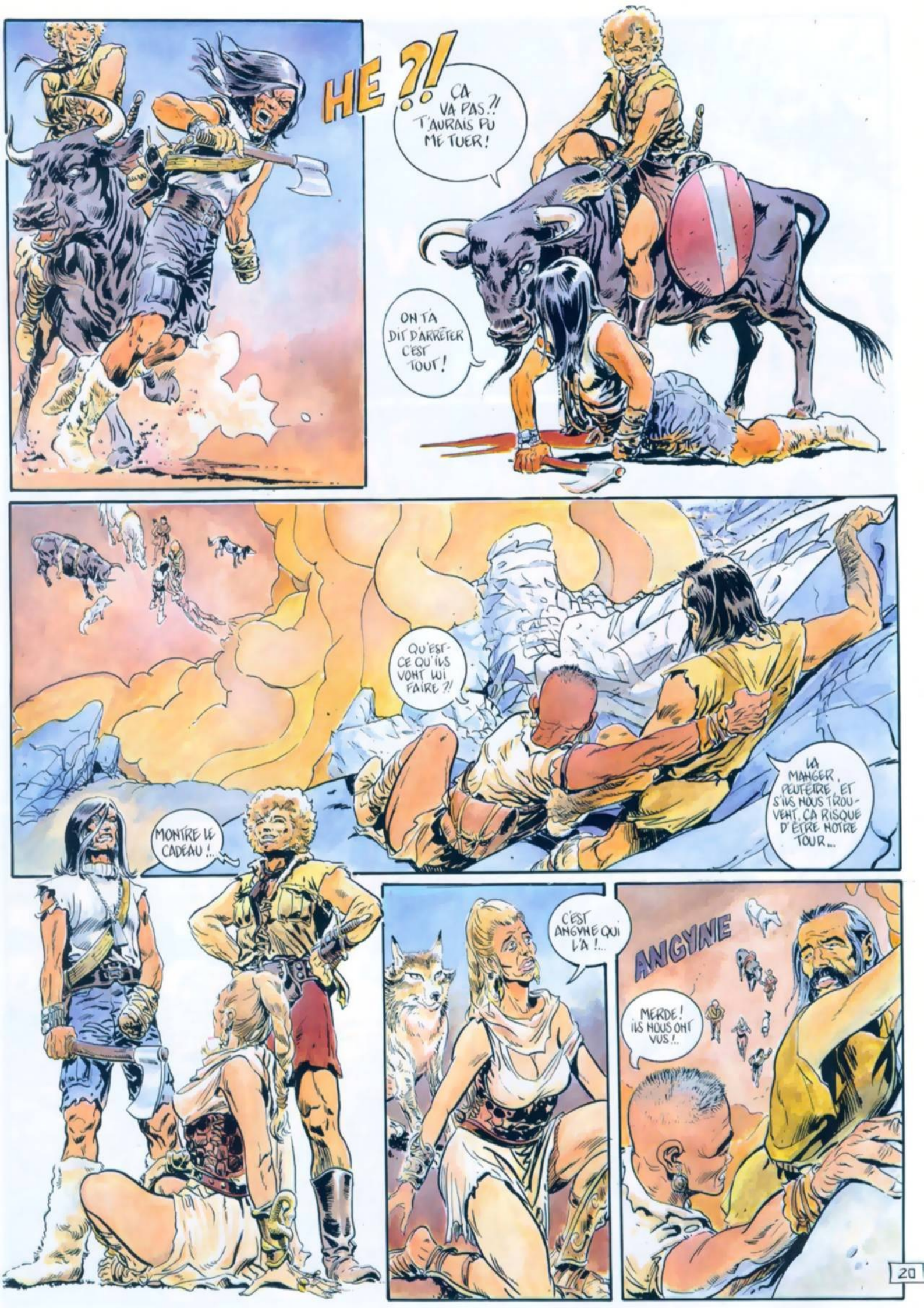
HE ?!
ÇA VA PAS ?! T'AURAIS PU ME TUER !
ON TA DIT D'ARRÊTER C'EST TOUT !
QU'EST-CE QU'ILS VONT LUI FAIRE ?!
LA MANGER, PEUTÊTRE ET S'ILS NOUS TROUVENT, ÇA RISQUE D'ÊTRE NOTRE TOUR...
MONTRE LE CADEAU !...
C'EST ANGYNE QUI L'A !...
ANGYNE
MERDE ! ILS NOUS ONT VUS !..

AN GY NE AN GY NE
VA FALLOIR ALLER LES CHERCHER LES "ARTISTES"
AN AN AN
ÉBOUL AN AN ?!
CROUL
MERDE, LES GARS, VOUS DEVEZ ÊTRE SACRÉMENT INDIGESTES POUR QUE LES GÉANTS DE PIERRE VOUS RECRACHENT COMME ÇA...
DONNE LA MAIN ANGYNE !
21

AAAH ! LA MAIN, VOILÀ !
HEIN ? !!
PFFI HI HI HO HO
WAF WAF
TE ÇA NE PLAIT PAS !!
ET TU TE FOUS DE MOI EN PLUS SALETÉ !
ATTENDS, CODERC
TU DEVRAIS ESSAYER...
TU VAS VOIR TA GUEULE TOI, SI T'INSISTES !
TU VAS VOIR, C'EST BIEN, ESSAIE-LA...
VOILÀ TU PEUX Y ALLER, ÇA TIENT BIEN !
MOUAIS...

D'OÙ TU SORS ÇA ?!
MÉCANICIEN
C'EST UN HOMME QUI ME L'A FABRIQUÉE. UN MEC ANCIEN, ÇA S'APPELLE, IL FAIT PLEIN DE TRUCS AVEC TOUT CE QU'IL RÉCUPÈRE... IL A FAIT LA MAIN. TRÈS PUIS-IL A FALLU PAYER
TRÈS SOLIDE, SANTÉ... QUE JE LE BIEN..
VOYONS SI ELLE VA AUSSI BIEN QUE TU LE DIS
CLAQ
OUAIS, PAS MAL
PAS VRAI JO ?!
BOH ! TRÊVE DE PLAISANTERIES, IL FAUT ENCORE FAIRE UN DÉTOUR POUR ÉVITER LE SABLE..
BELLE ACQUISI-TION ! IL EST ENCORE PLUS DINGUE QU'AVANT...
BRUTE ÉPAISSE !
ET IL FAUT ENCORE TROUVER À BOUFFER AVANT LA NUIT..
OH A QUAS'ENVOYER TELLEE
POUAH
OU UN DES ARTISTES
BEURK !

CHAPITTRE 8

CORRIDA POUR JOSEPH

WAAAH !! VA FAIRE SACRÉMENT CHAUD, AUJOURD'HUI..

MFF ! MFF !

QU'EST CE QU'IL LUI ARRIVE À ÇUI-LÀ ?!

MEUH !

HEIN ?!

EH, JO, OU TU VAS ?!

C'EST JO ! IL EST PARTI TOUT D'UN COUP, COMME UNE FLÈCHE ! SIMAC LE SUIT..

QU'EST CEQUIA ?! QU'EST CEQUIA ?!

MERDE, QU'EST CE QUIL LUI A PRIS À CE VIEUX COH ?!

UNE FEMELLE, PEUT ÊTRE ?!

PUTAIN ATOMIQUE ! IL NOUS MANQUERAIT PLUS QUE ÇA !

BOF ! ON A RIEN VU DE LA FOUSSIÈRE... Y'A QU'À ATTENDRE, ON VERRA
ATTENDRE ?!

ON PEUT QUAND MÊME PAS LES LAISSER..
BAH ! SIMAC NOUS RETROUVERA TOUJOURS, ET IL EMMENERA JO AVEC LUI ! SI ON BOUGE PAS, ON VA AVOIR DES ENNUIS, HEXON VA PAS TARDER...
CODERC A RAISON NOUS...

TOI ! LA GROSSE, ON T'A PAS SIFFLÉE !...

ALORS COD', ON NE FRAPPE PAS LES FEMMES MÊME SI ELLES LE MÉRITENT..
... BON, ÉCOUTE, JO, C'EST MON POTE, ET J'AI PAS ENVIE DE LE LAISSER TOMBER ALORS...

CE N'EST PLUS LA PEINE DE VOUS DISPUTER, ILS ARRIVENT !..
MAIS ?! CE N'EST PAS JO !

QU'EST CE QUE VOUS AVEZ FOUTU ? OÙ EST JOSEPH ?!
ALORS ?!
EH, OH ! RELAX LES MECS ! SUIS CRÉVÉ, MOI...

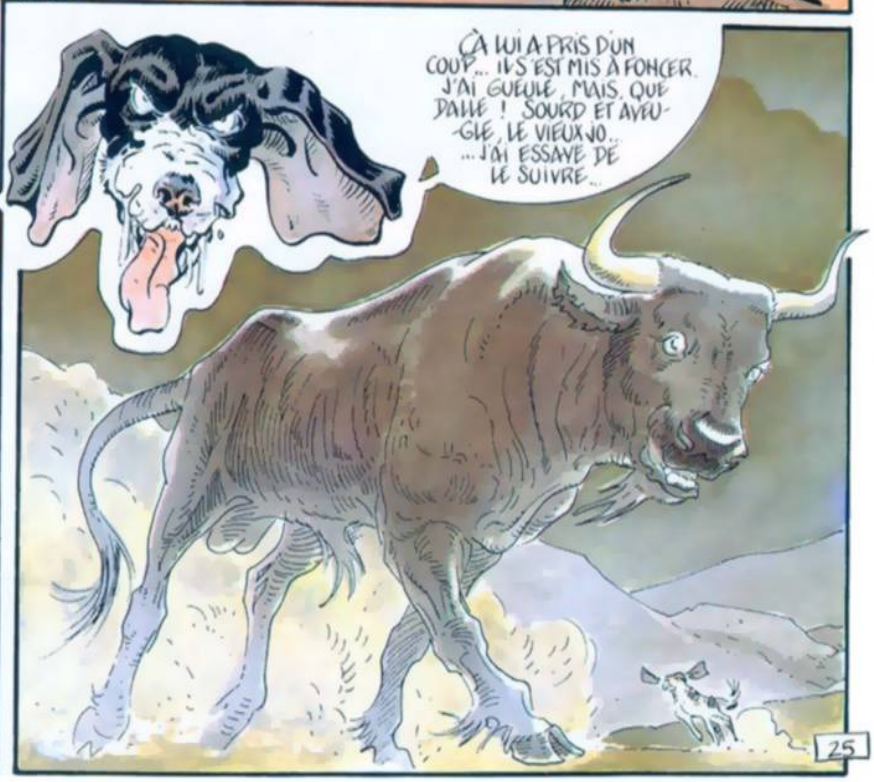
ÇA LUI A PRIS D'UN COUP... IL S'EST MIS À FONCER. J'AI GUEULÉ, MAIS, QUE DALLE ! SOURD ET AVEUGLE, LE VIEUX JO... ...J'AI ESSAYÉ DE LE SUIVRE...

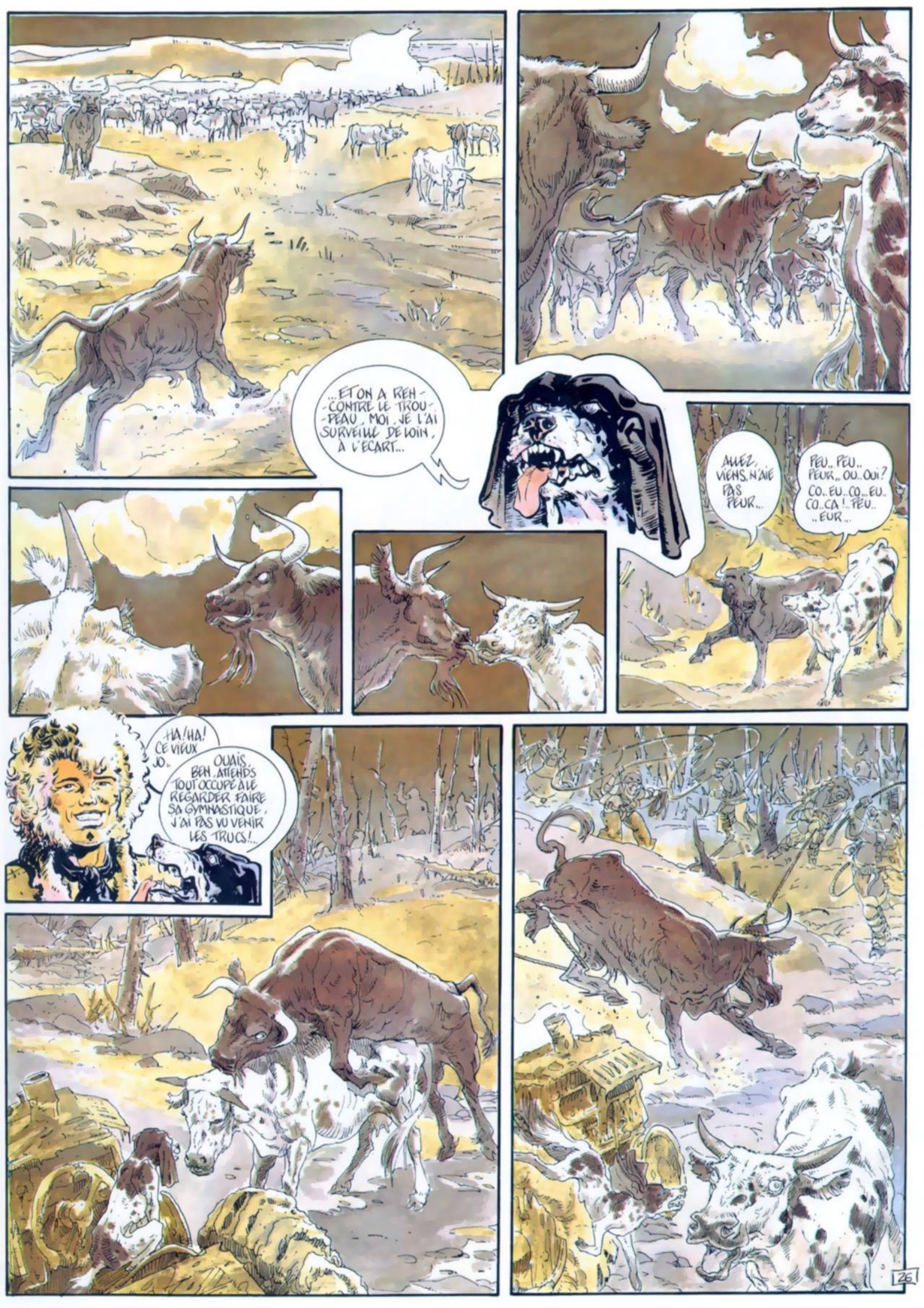
...ET ON A REN-CONTRÉ LE TROU-PEAU. MOI, JE L'AI SURVEILLÉ DE LOIN, À L'ÉCART...
ALLEZ, VIENS, N'AIE PAS PEUR...
PEU.. PEU.. PEUR.. OU.. OUI? CO.. EU.. CO.. EU.. CO.. CA !.. PEU.. ..EUR..
HA! HA! CE VIEUX JO..
OUAIS, BEN, ATTENDS TOUT OCCUPÉ À LE REGARDER FAIRE SA GYMNASTIQUE, J'AI PAS VU VENIR LES TRUCS!..

ET NOUS VOILÀ ...
ET LES AUTRES, ILS T'ONT SUIVI AUSSI ?!!
T'ES LOUF, COD !.. SI TU LES VOYAIS ! DE GROS PORCS PUANTS ET SUANTS ... ME SUIVRE ?! MOI, SIMAC !
ET JO ? QU'EST CE QU'ILS VONT LUI FAIRE ? ..
LA VACHE, JE CROIS QU'ELLE LE SAIT. MAIS J'ARRIVE PAS À COMPRENDRE SON CHARABIA ! AUCUNE CULTURE CES BESTIAUX-LÀ !..
QUE VAS-TU FAIRE CODY ?!
LÂCHE MOI !.. TOI ..
BOUDIN ..! QUEL BARAGOUIN !
PUTAIN, CES MECS ! Y'AURAIT QU'À LES BOOSTER, ON EN TIENDRAIT PLUS LEURS GRINCHES !
TU CROIS QU'ILS VONT NOUS AMENER ?..
J'ESPÈRE, TU NOUS VOIS SEULS ABANDONNÉS, DANS CE MONDE HOSTILE ..
CO... CO... CA.. COU... COURC... CORRI... CORRI.. DA .. DA..
FAUVRE JO, IL EST MAL BARRE, JE COMPRENDS PAS TROP CE QU'ELLE DIT, MAIS SI ON Y VA, FAUT S'ATTENDRE À COGNER !...
MOI SUIVRE CO..CA..MOR ...MOR...
TU VAS PAS Y ALLER ?! POUR UN GROS BOEUF, JE T'EN OFFRIRAI CENT COMME LUI, ON A MIEUX À FAIRE QU'À SE FAIRE MASSACRER PAR DES CONS...
CODERC, TU FAIS TAIRE TA FEMELLE OU JE LUI ARRACHE LA GORGE !..
ET POUR JO, ASSEZ TERGIVERSÉ, ON Y VA TOUS ET VITE, OU MARIE SIMAC ET MOI, ON VOUS Y CONDUIT EN VOUS MORDANT LES FESSES !...

Coca
ONK! ONK! ONK! ONK! ONK!
COMPAGNONS COCA, UNE FOIS DE PLUS L'ENNEMI HEREDITAIRE ONK ONK EST TOMBE ENTRE NOS MAINS ONK, ET DANS NOTRE MAGNAMITE ONK ONK NOUS LUI LAISSONS UNE CHANCE DE SAUVER SA VIE ONK QUE LA COURSE COMMENCE ONK!
QUEL MONDE!..
APPR..ONK.. CHE B ONK.. OVIH.. DE MES DONK.. ..EUX..
MAIS, MA PAROLE, IL M'INSULTE CE MACHIN!
ONKLE
AÏE! LA VACHE, IL M'A EU CE COCHON ...

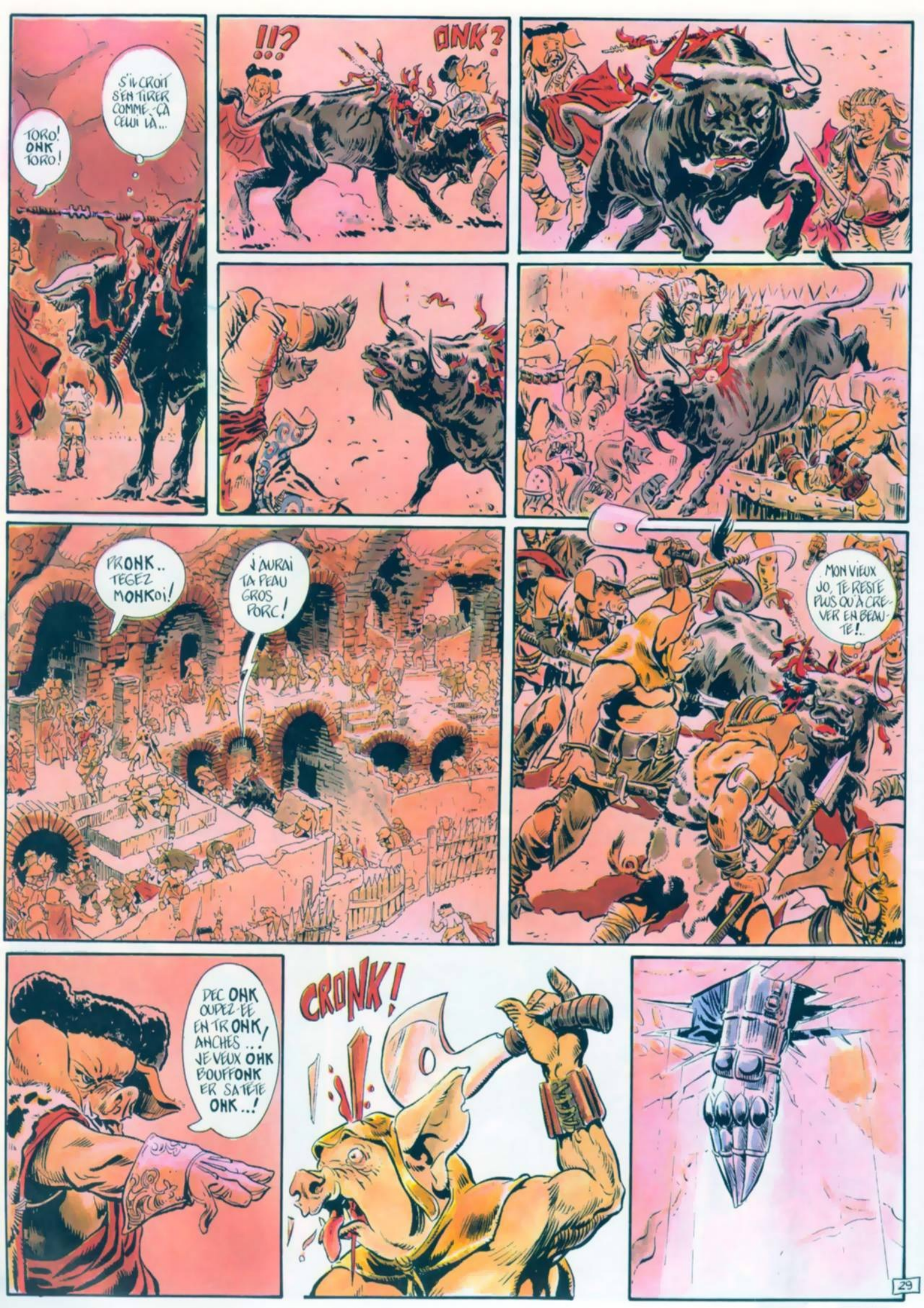
S'IL CROIT S'EN TIRER COMME ÇA CELUI LÀ...
TORO! ONK TORO!
!!?
ONK?
PRONK.. TEGEZ MOHKoi!
J'AURAI TA PEAU GROS PORC!
MON VIEUX JO, TE RESTE PLUS QU'À CRE-VER EN BEAU-TE!..
DEC OHK OUPEZ-EE EN TR OHK/ ANCHES... JE VEUX OHK BOUFFONK ER SATÊTE OHK..!
CRONK!

TIENS BON JO!
GRIMPE DANS LE TRUC, VITE!
MERCI LES COPAINS, JE COMMENCAIS A ME FAIRE DES CHEVEUX!!
CE VIEUX JO, TOUJOURS LE MOT POUR RIRE... CODERC, ON MONTE!
ONK ONK
REPRENDS TOI ESPAZE. ARRÊTE DE GROGNER COMME UN PORC INFIRME!
VITE! LES COCHONS RÉAGISSENT, ILS VONT NOUS ENCERCLER!!!...
ENCORE UN EFFORT, JO! DEPÊCHE, ÇA VA CRAQUER
ALORS, ZÉZÉ, C'EST PAS ENCORE AUJOURD'HUI QU'ON FERA DU BIFTECK AVEC TA CARCASSE HEIN?!..
OH, ÇA VA, SIMAC! ET M'APPELLE PAS ZÉZÉ, J'AIME PAS!!...
CRAK!
DEHORS.. ONK.. ONK.. LES AURA! TUONK.. ONS LES TONK OUS
RUI!
JE SUIS AVEC TOI ESPAZE TUE! TUE!
C'EST PARTI!

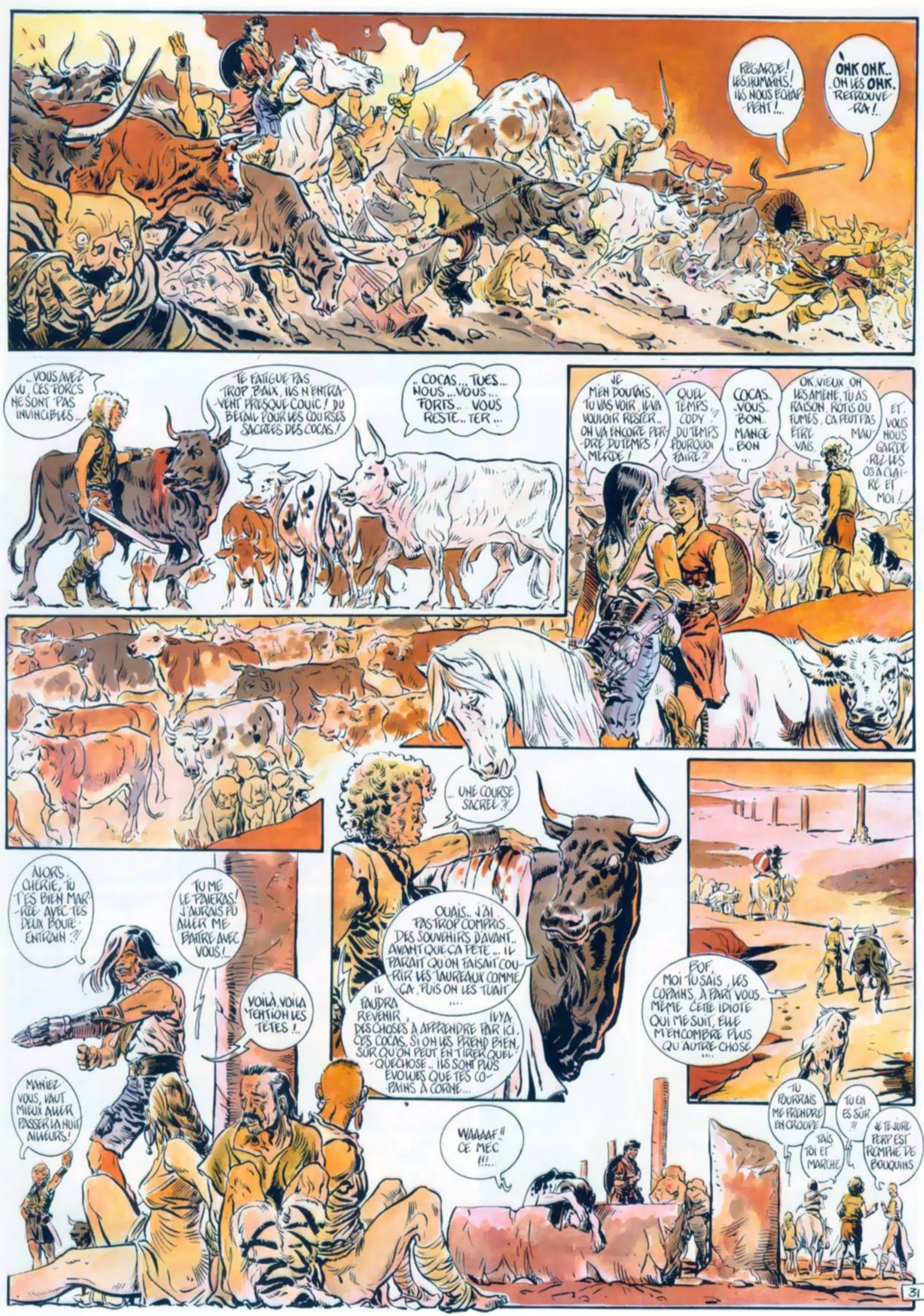
REGARDE! LES HUMAINS! ILS NOUS ECHAPPENT!...
OHK OHK.. OH LES OHK. RETROUVERA!..
..VOUS AVEZ VU, CES TORCS NE SONT PAS INVINCIBLES...
TE FATIGUE PAS TROP BAIX, ILS N'ENTRAVENT PRESQUE COUIC! DU BEAU POUR LES COURSES SACREES DES COCAS!
..COCAS... TUES... NOUS... VOUS... FORTS.. VOUS RESTE.. TER...
JE M'EN DOUTAIS, TU VAS VOIR, IL VA VOULOIR RESTER.. ON VA ENCORE PERDRE DU TEMPS! MERDE!
QUEL TEMPS CODY DU TEMPS POURQUOI FAIRE?!
COCAS.. VOUS.. BON.. MANGE.. BON..
OK, VIEUX, ON LES AMENE, TU AS RAISON, RÔTIS OU FUMÉS, ÇA PEUT PAS ÊTRE MAU
ET VOUS NOUS GARDEREZ LES OS À CLAIRE ET MOI!..
... UNE COURSE SACREE?!
OUAIS.. J'AI PAS TROP COMPRIS.. DES SOUVENIRS D'AVANT.. AVANT QUE ÇA PÈTE.. IL PARAIT QU'ON FAISAIT COURIR LES LAUREAUX COMME ÇA, PUIS ON LES TUAIT...
IL FAUDRA REVENIR, IL Y A DES CHOSES À APPRENDRE PAR ICI, CES COCAS, SI ON LES PREND BIEN, SÛR QU'ON PEUT EN TIRER QUELQUE-CHOSE.. ILS SONT PLUS ÉVOLUÉS QUE TES COPAINS À CORNE...
BOF, MOI TU SAIS, LES COPAINS, À PART VOUS.. MÊME CETTE IDIOTE QUI ME SUIT, ELLE M'ENCOMBRE PLUS QU'AUTRE CHOSE...
ALORS, CHÉRIE, TU T'ES BIEN MARRÉE AVEC TES DEUX BOUTE-ENTRAIN?!
TU ME LE PAIERAS! J'AURAIS PU ALLER ME BATTRE AVEC VOUS!..
VOILÀ, VOILÀ L'ATTENTION LES TÊTES!..
MANIEZ-VOUS, VAUT MIEUX ALLER PASSER LA NUIT AILLEURS!
WAAAAF!! CE MEC!!!...
TU POURRAIS ME PRENDRE EN CROUPE
TU EN ES SÛR?!
TAIS TOI ET MARCHE
JE TE JURE PERPEST REMPLIE DE BOUQUINS

CHAPITRE 9 " MAINS BALADEUSES"

CLAIRE!
BOUFFE-LA! CLAIRE!..
AIDEZ-LA! BON SANG! VOUS ÊTES VRAIMENT DES FUMIERS TOUS LES DEUX..
VAS-Y, LA MAIN, ÉTRANGLE-LA! AMUSE TOI BIEN!..
INTÉRESSANT, CERTES, INTÉRESSANT...
SALE BÊTE, JE...
ATTENDS, ARRÊTE!..
SALUT, LA MAIN!
N'AIE PAS PEUR, JE NE TE FERAI RIEN...
LÀ C'EST BIEN... GENTILLE... GENTILLE...
...C'EST DINGUE, ILS SONT COMPLÈTEMENT DINGUES...
OÙ SOMMES NOUS ALLÉS NOUS FOURRER?!
CALME-TOI, C'EST FINI MAINTENANT..
33

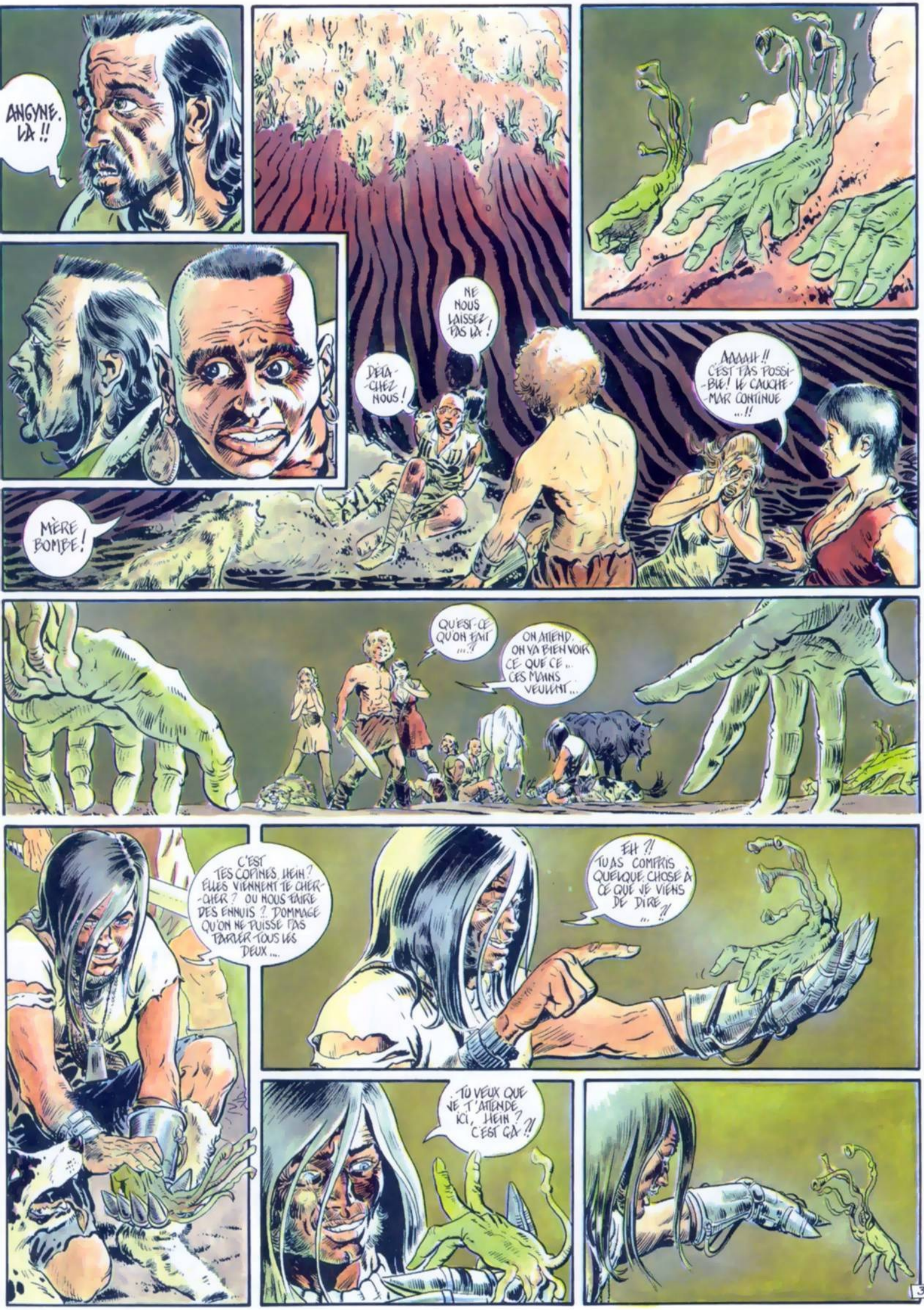
ANGYNE. LÀ !!
NE NOUS LAISSEZ PAS LÀ !
DÉTA-CHEZ NOUS !
AAAAH !! C'EST PAS POSSI-BLE ! LE CAUCHE-MAR CONTINUE ...!!
MÈRE BOMBE !
QU'EST-CE QU'ON FAIT ...?
ON ATTEND, ON VA BIEN VOIR CE QUE CE ... CES MAINS VEULENT ...
C'EST TES COPINES, HEIN ? ELLES VIENNENT TE CHER-CHER ? OU NOUS FAIRE DES ENNUIS ? DOMMAGE QU'ON NE PUISSE PAS PARLER TOUS LES DEUX ...
EH ?! TU AS COMPRIS QUELQUE CHOSE À CE QUE JE VIENS DE DIRE ...?!
TU VEUX QUE JE T'ATTENDE ICI, HEIN ? C'EST ÇA ?!

...DIS DONC, VIEUX, J'AI L'IMPRESSION QU'ON VA SE FAIRE DES AMIS !...
OUAIP... J'EN BOUFFERAIS BIEN QUELQUES UNES, MOI ! ELLES SONT BIEN CHARNUES CES MAINS !
ÇA ALORS ! JE ME DEMANDE CE QU'ELLES RACONTENT...
... EH TOUT CAS, POUR LE MOMENT, ELLES N'ONT PAS L'AIR TRÈS MÉCHANTES...
... OUAIS... ELLE A VOULU M'ÉTRANGLER QUAND MÊME ! MOI, SI J'ÉTAIS VOUS...
SACRÉ GOULU, VA ! Y'A QUE LE VENTRE QUI COMPTE, POUR TOI...
MAIS TU NE L'ES PAS, CHÉRIE, ALORS, ÉCRASE-TOI !!...
Y'EN A MARRE ! ON NOUS LAISSE TOUJOURS À L'ÉCART...
TAIS-TOI S'ILS POUVAIENT NOUS DUPER POUR DE BON...
TIENS, VOILÀ TA COPINE QUI REVIENT.
ALORS, PETITE, ÇA S'EST ARRANGÉ AVEC TES FRANGINES !!...
MAIS, LAISSEZ MOI, VOYONS, JE NE SUPPORTE PAS LES CHATOUILLES !
ÇA C'EST UNE VRAIE MAIN AU MOINS ! ON VA EN FAIRE DES CHOSES TOUS LES DEUX ! JE VAIS QUAND MÊME GARDER CELLE EN FERRAILLE POUR LA BAGARRE...
N'EMPÊCHE QUE J'EN BOUFFERAIS BIEN UNE, MOI...
35

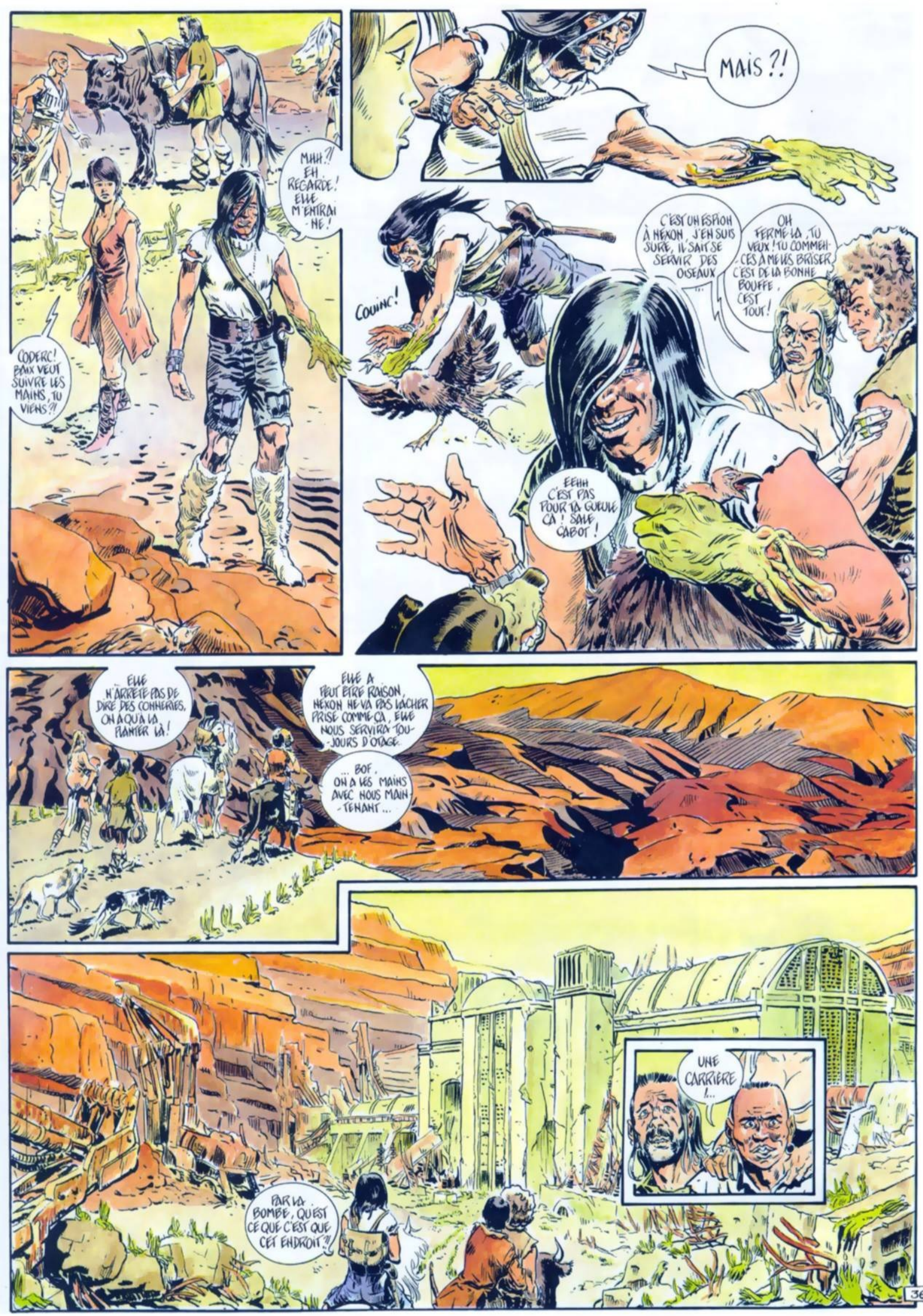
MHH ?! EH REGARDE ! ELLE M'ENTRAI-NE !
CODERC ! BAUX VEUT SUIVRE LES MAINS, TU VIENS ?!
MAIS ?!
COUINC !
C'EST UN ESPION À NEXON, J'EN SUIS SÛRE, IL SAIT SE SERVIR DES OISEAUX ...
OH FERME-LA, TU VEUX ! TU COMMENCES À ME LES BRISER C'EST DE LA BONNE BOUFFE, C'EST TOUT !
EEHH C'EST PAS POUR TA GUEULE ÇA ! SALE CABOT !
ELLE N'ARRÊTE PAS DE DIRE DES CONNERIES, ON A QU'À LA PLANTER LÀ !
ELLE A PEUT ÊTRE RAISON, NEXON NE VA PAS LÂCHER PRISE COMME ÇA, ELLE NOUS SERVIRA TOUJOURS D'OTAGE
... BOF, ON A LES MAINS AVEC NOUS MAINTENANT ...
UNE CARRIÈRE !...
PAR LA BOMBE, QU'EST CE QUE C'EST QUE CET ENDROIT ?!

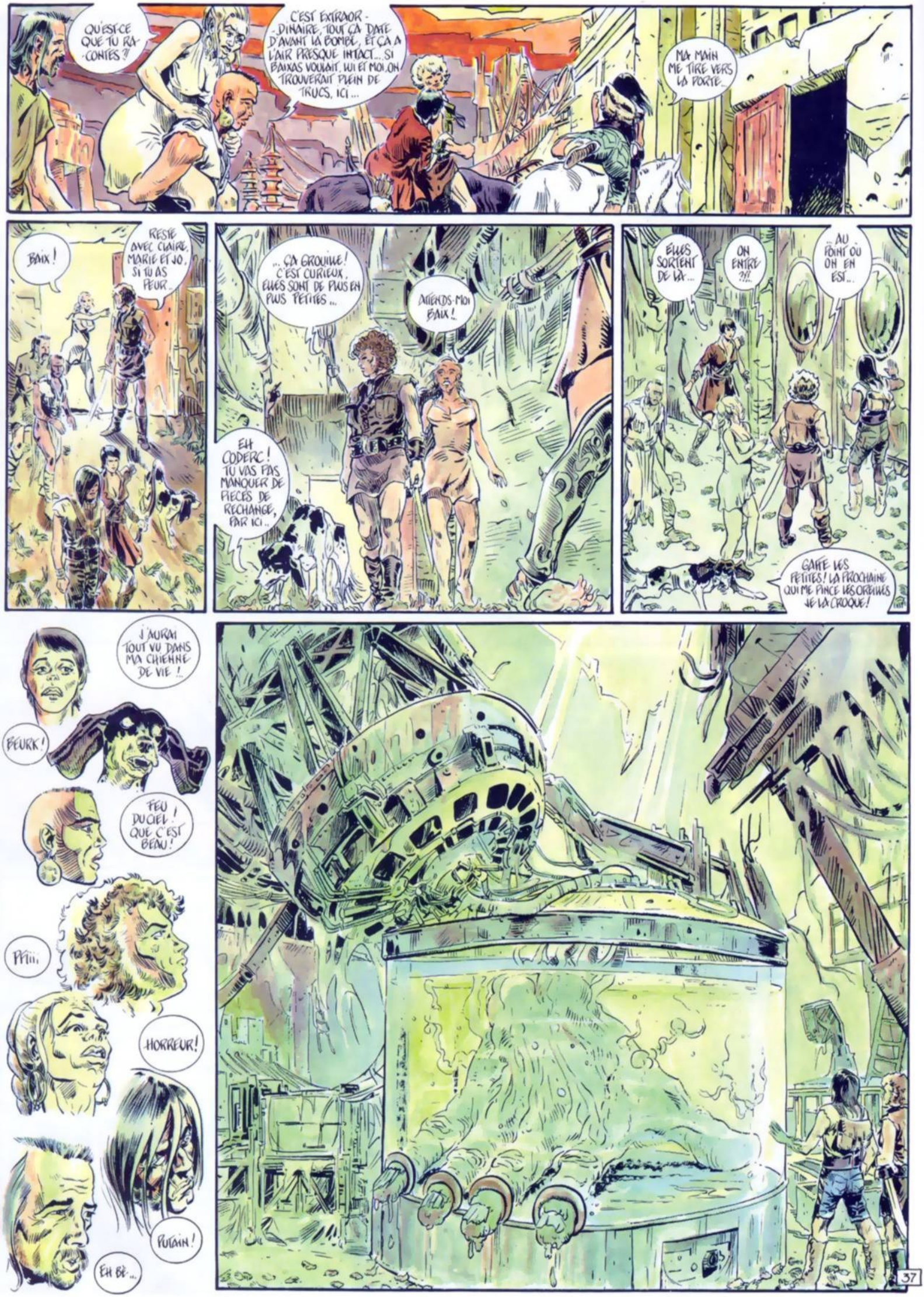
QU'EST-CE QUE TU RACONTES ?!
C'EST EXTRAORDINAIRE, TOUT ÇA DATE D'AVANT LA BOMBE, ET ÇA A L'AIR PRESQUE INTACT... SI BAIXAS VOULAIT, LUI ET MOI, ON TROUVERAIT PLEIN DE TRUCS, ICI...
MA MAIN ME TIRE VERS LA PORTE...
BAIX !
RESTE AVEC CLAIRE, MARIE ET JO, SI TU AS PEUR...
... ÇA GROUILLE ! C'EST CURIEUX, ELLES SONT DE PLUS EN PLUS PETITES...
ATTENDS-MOI BAIX !
EH CODERC ! TU VAS PAS MANQUER DE PIÈCES DE RECHANGE, PAR ICI...
ELLES SORTENT DE LÀ...
ON ENTRE ?!?!...
... AU POINT OÙ ON EN EST...
GAFFE LES PETITES ! LA PROCHAINE QUI ME PINCE LES OREILLES JE LA CROQUE !
J'AURAI TOUT VU DANS MA CHIENNE DE VIE !
BEURK !
FEU DU CIEL ! QUE C'EST BEAU !
PFiii
HORREUR !
PUTAIN !
EH BÈ...

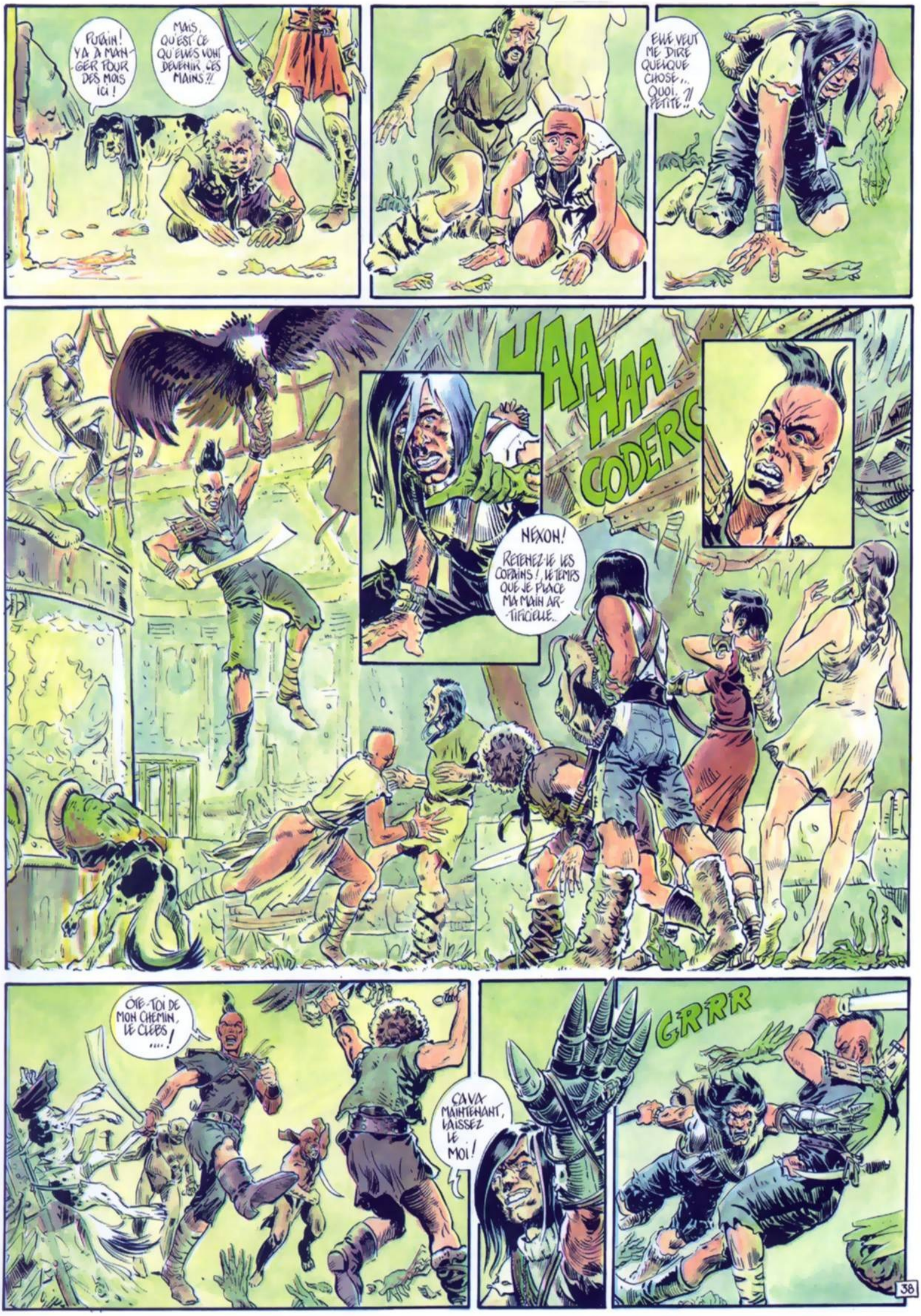
PUTAIN ! YA À MANGER POUR DES MOIS ICI !
MAIS, QU'EST-CE QU'ELLES VONT DEVENIR CES MAINS ?!
ELLE VEUT ME DIRE QUELQUE CHOSE... QUOI, PETITE ?!
YAAHAA
CODERC
NEXOH !
RETENEZ-LE LES COPAINS ! LE TEMPS QUE JE PLACE MA MAIN ARTIFICIELLE...
OTE-TOI DE MON CHEMIN, LE CLEBS !...
ÇA VA MAINTENANT, LAISSEZ-MOI !
GRRR
38

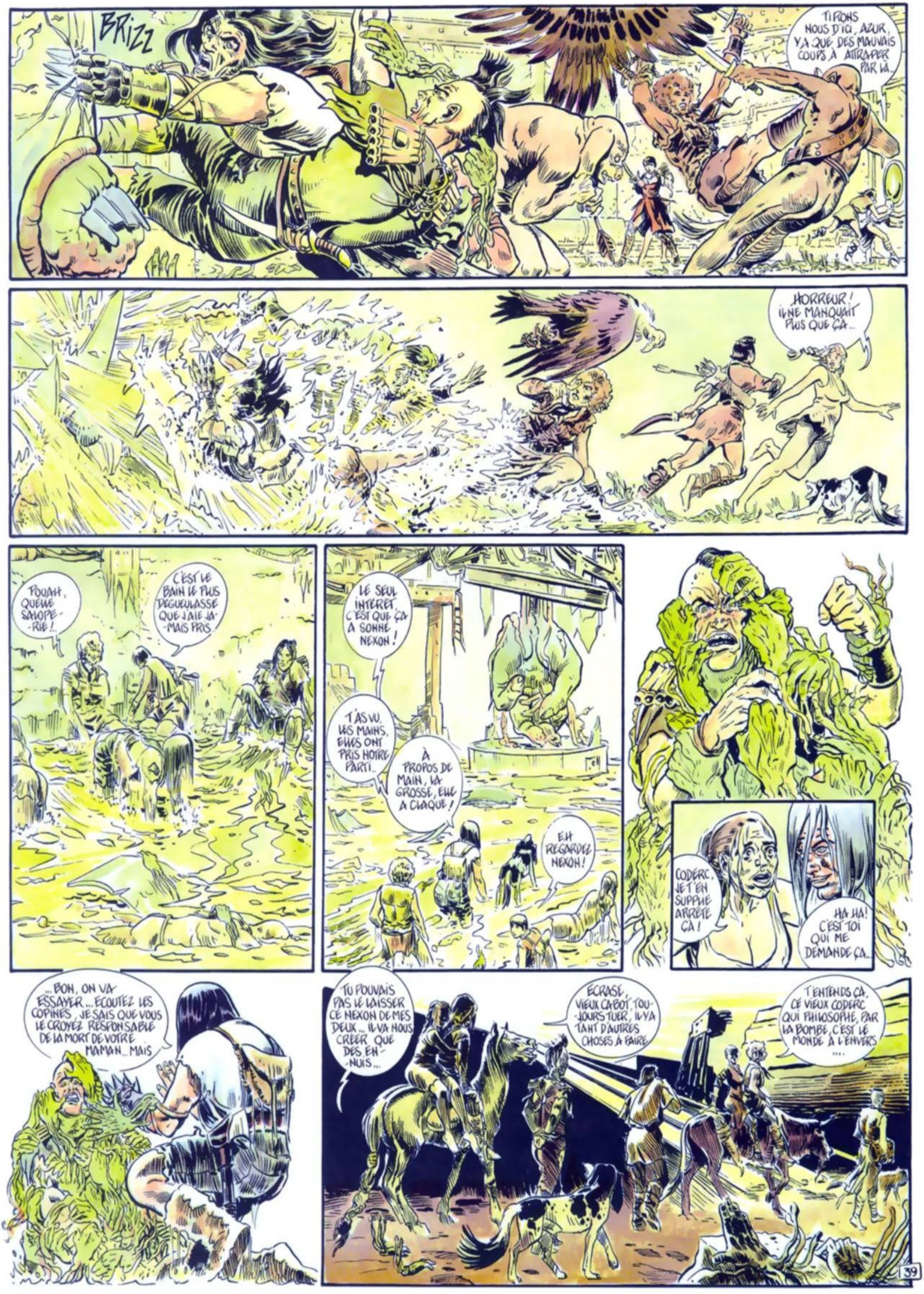
BRIZZ
TIRONS NOUS D'ICI, AZUR, Y'A QUE DES MAUVAIS COUPS À ATTRAPER PAR LÀ...
HORREUR ! IL NE MANQUAIT PLUS QUE ÇA...
POUAH, QUELLE SAUMURE !
C'EST LE BAIN LE PLUS DÉGUEULASSE QUE J'AIE JAMAIS PRIS
LE SEUL INTÉRÊT, C'EST QUE ÇA A SONNÉ NEXON !
T'AS VU, LES MAINS, ELLES ONT PRIS NOTRE PARTI...
À PROPOS DE MAIN, LA GROSSE, ELLE A CLAQUÉ !
EH REGARDEZ NEXON !
CODERC, JE T'EN SUPPLIE ARRÊTE ÇA !
HA HA ! C'EST TOI QUI ME DEMANDE ÇA...
... BON, ON VA ESSAYER... ÉCOUTEZ LES COPINES, JE SAIS QUE VOUS LE CROYEZ RESPONSABLE DE LA MORT DE VOTRE MAMAN... MAIS
TU POUVAIS PAS LE LAISSER CE NEXON DE MES DEUX... IL VA NOUS CRÉER QUE DES EN-NUIS...
ÉCRASE, VIEUX CABOT, TOUJOURS TUER, IL Y A TANT D'AUTRES CHOSES À FAIRE
T'ENTENDS ÇA, CE VIEUX CODERC QUI PHILOSOPHE, PAR LA BOMBE, C'EST LE MONDE À L'ENVERS ...

CHAPITRE 10
LE LAC DE VERRE

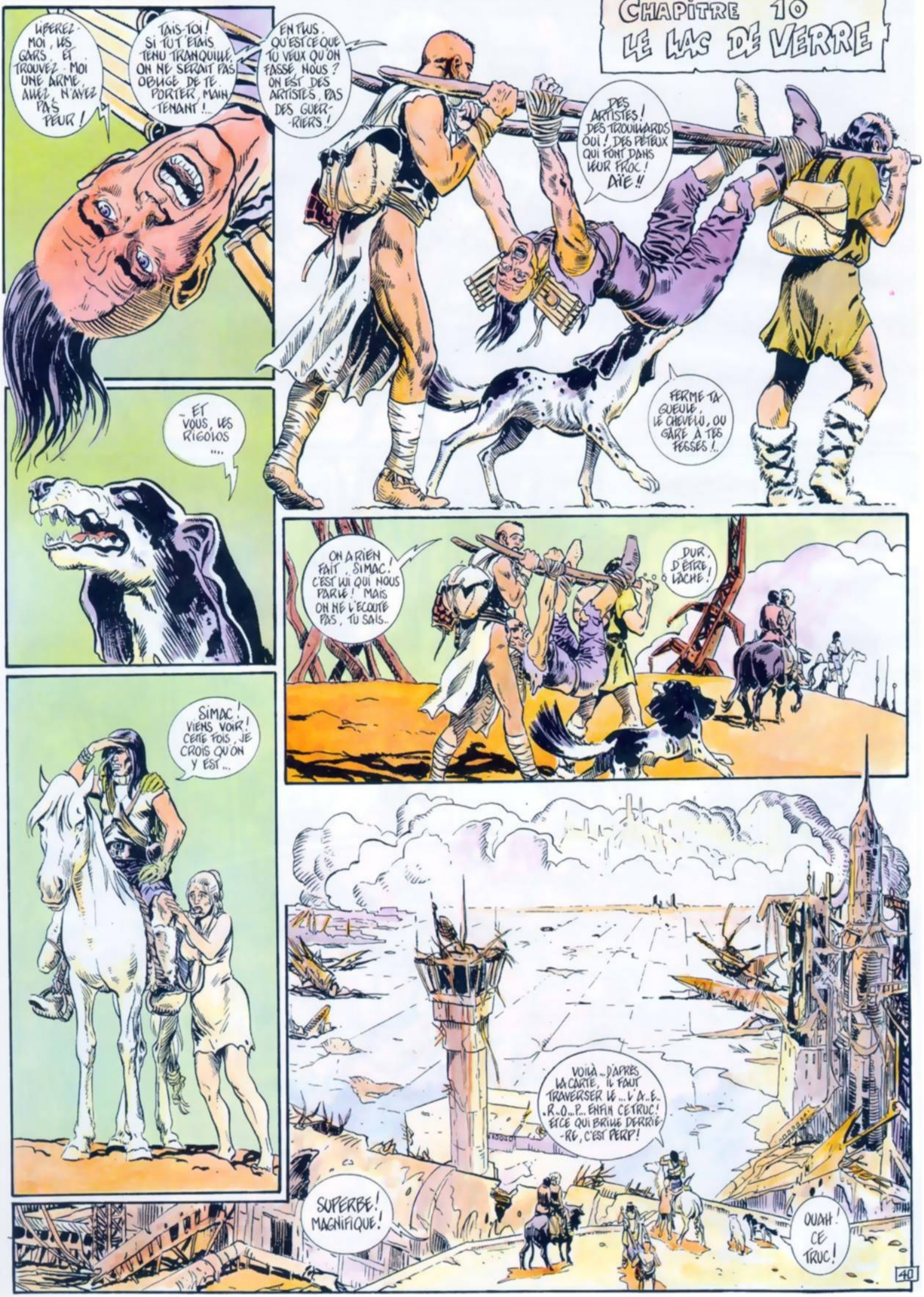

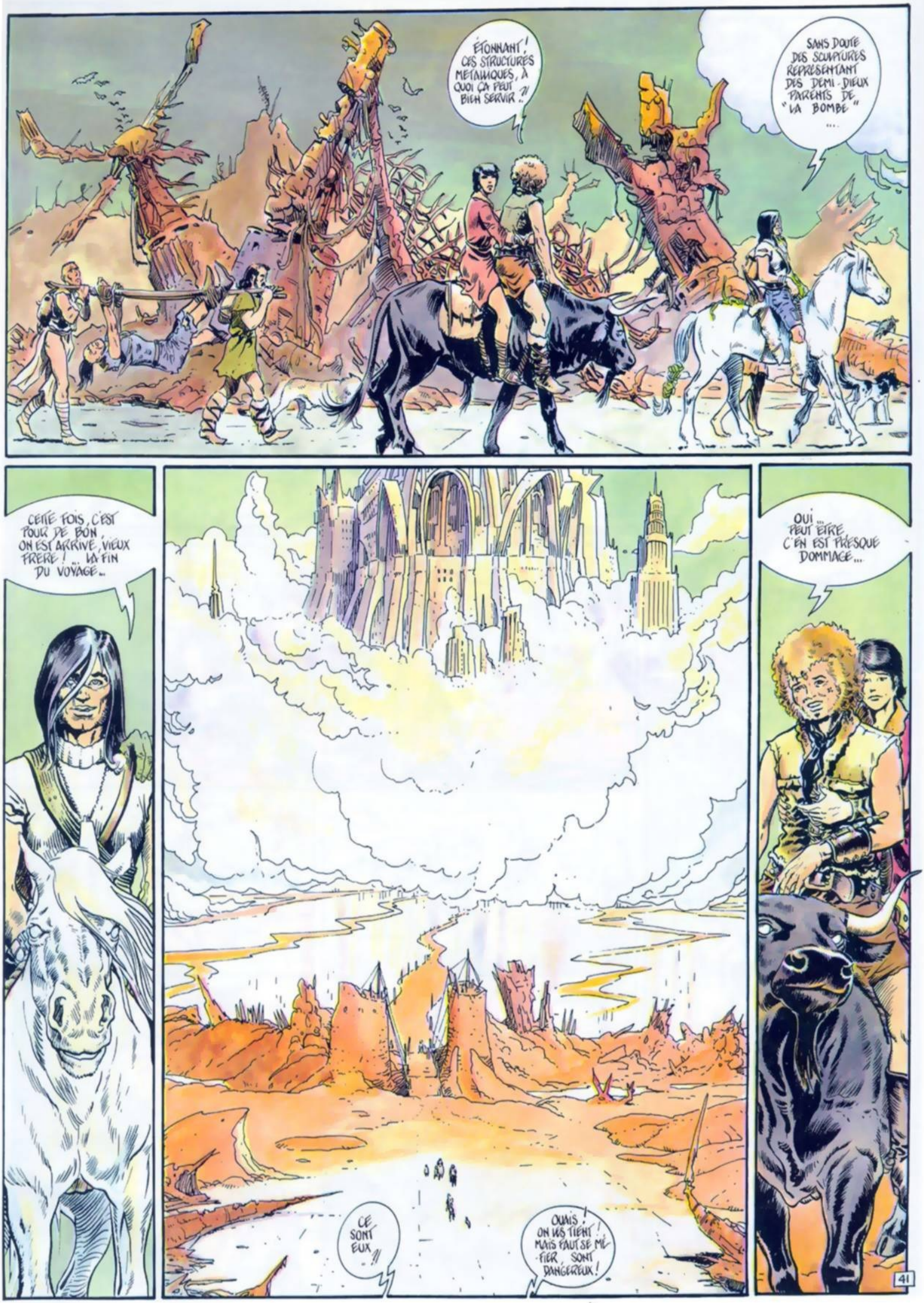
ÉTONNANT ! CES STRUCTURES METALLIQUES, À QUOI ÇA PEUT BIEN SERVIR ?!
SANS DOUTE DES SCULPTURES REPRÉSENTANT DES DEMI-DIEUX PARENTS DE "LA BOMBE"...
CETTE FOIS, C'EST POUR DE BON, ON EST ARRIVÉ, VIEUX FRÈRE ! ... LA FIN DU VOYAGE...
CE SONT EUX !!
OUAIS ! ON LES TIENT ! MAIS FAUT SE MÉFIER, SONT DANGEREUX !
OUI... PEUT ÊTRE C'EN EST PRESQUE DOMMAGE...

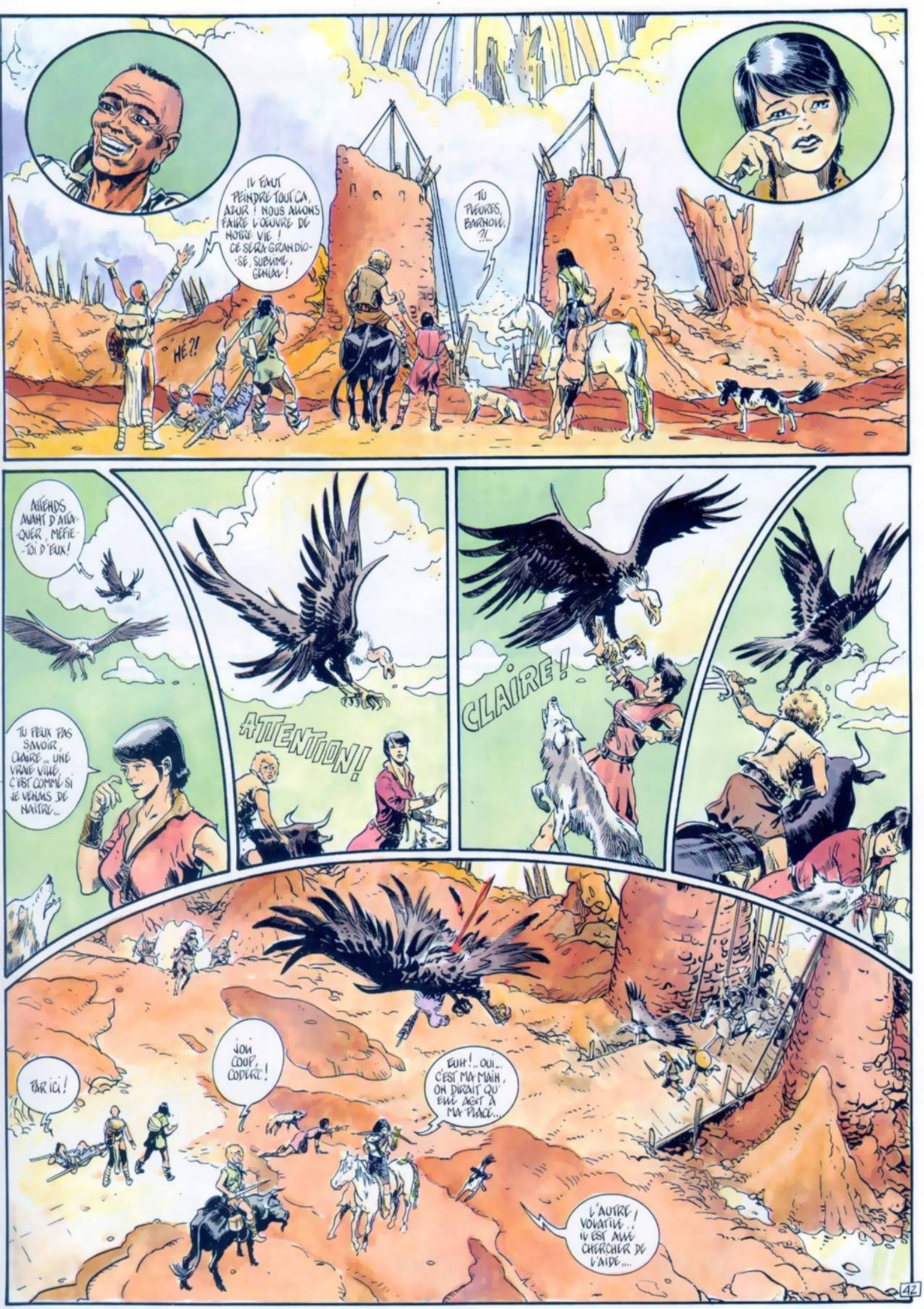
IL FAUT PEINDRE TOUT ÇA, AZUR ! NOUS ALLONS FAIRE L'ŒUVRE DE NOTRE VIE ! CE SERA GRANDIOSE, SUBLIME, GENIAL !
TU PLEURES, BARNOUF, ?! ...
HÉ ?!
ATTENDS AVANT D'ATTAQUER, MÉFIE-TOI D'EUX !
ATTENTION !
CLAIRE !
TU PEUX PAS SAVOIR, CLAIRE... UNE VRAIE VILLE, C'EST COMME SI JE VENAIS DE NAÎTRE...
PAR ICI !
JOLI COUP, CODERC !
EUH !.. OUI... C'EST MA MAIN, ON DIRAIT QU'ELLE AGIT À MA PLACE...
L'AUTRE VOLATILE ! IL EST ALLÉ CHERCHER DE L'AIDE...

EH OH ! ATTENDEZ ! PAS NOUS, NOUS N'Y SOMMES POUR RIEN ...
EH CROUPE BARNOLE, TIRONS-NOUS
CODERC ! TU DORS ?!
HEIH ?! QUOI ?!
ET NOUS ?!
CODERC ! NE ME LAISSE PAS !
HA HA ! C'EST CE VIEUX NEXOH..
DÉTACHE-MOI VITE, AU LIEU DE TE MARRER IMBÉCILE !
VA TE FAIRE PENDRE OÙ TU VEUX, POUFFIASSE ! AU GALOP MARIE !
MAI-TRESSE, TU N'AS RIEN ?!
LAISSE MOI, NEXOH, FAIS CE QUE TU AS À FAIRE !
QU'EST CE QUE CE TRUC UN VAC DE GLACE ?! EST CE QUE ÇA VA NOUS PORTER ?!
DE TOUTES FAÇONS, IL N'Y A PAS D'AUTRE ISSUE, ON N'A PAS LE CHOIX !

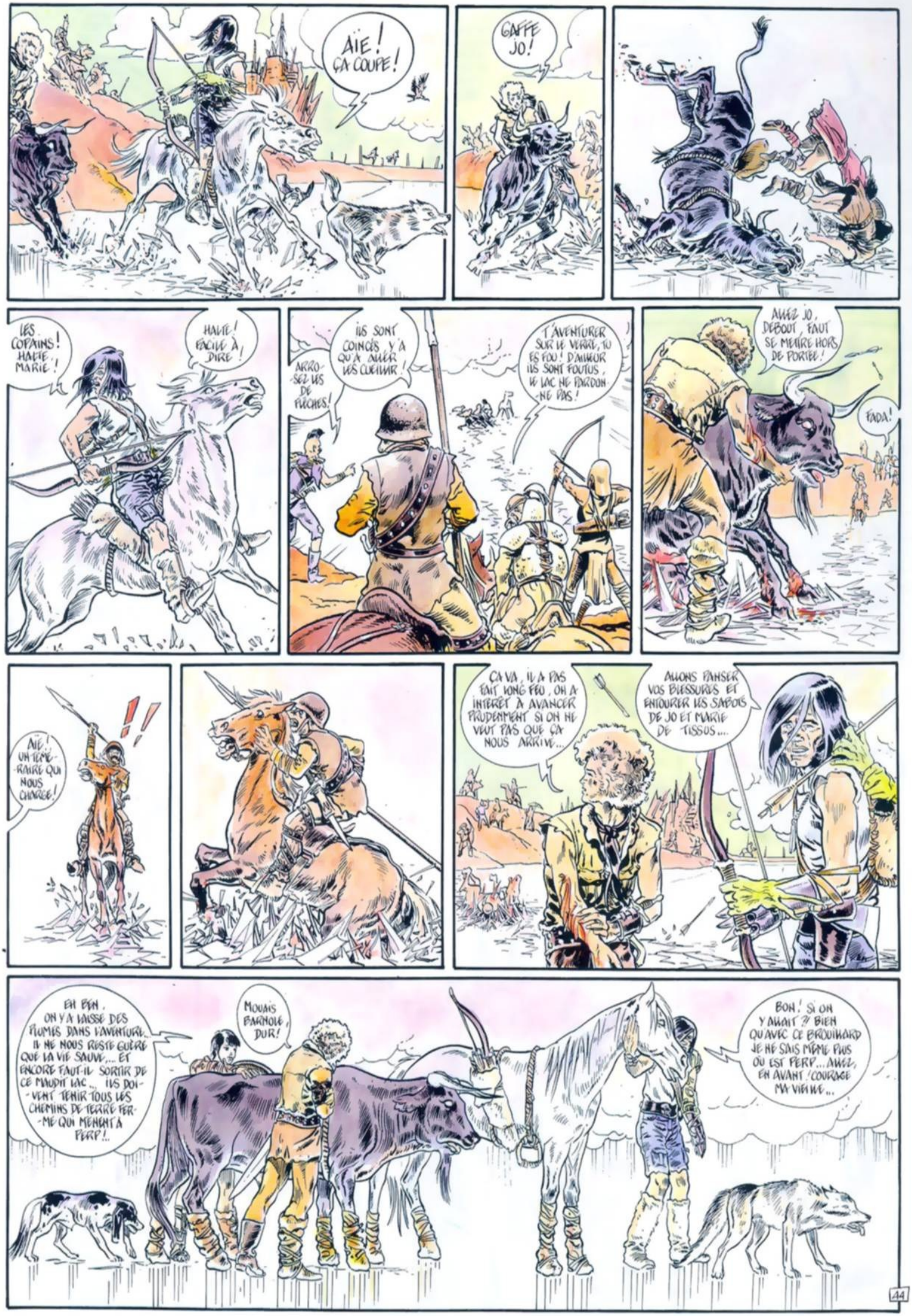
AÏE ! ÇA COUPE !
GAFFE JO !
LES COPAINS ! HAÏE MARIE !
HAÏE ! FACILE À DIRE !
ILS SONT COINCÉS, Y'A QU'À ALLER LES CUEILLIR !
ARROSEZ LES DE FLÈCHES !
T'AVENTURER SUR LE VERRE, TU ES FOU ! D'AILLEURS ILS SONT FOUTUS, LE LAC NE PARDONNE PAS !
ALLEZ JO, DEBOUT, FAUT SE METTRE HORS DE PORTÉE !
FADA !
AÏE ! UN TEMBRAIRE QUI NOUS CHARGE !
ÇA VA, IL A PAS FAIT LONG FEU, ON A INTÉRÊT À AVANCER PRUDEMMENT SI ON NE VEUT PAS QUE ÇA NOUS ARRIVE...
ALLONS PANSER VOS BLESSURES ET ENTOURER LES SABOTS DE JO ET MARIE DE TISSUS...
EH BEN, ON Y A LAISSÉ DES PLUMES DANS L'AVENTURE... IL NE NOUS RESTE GUÈRE QUE LA VIE SAUVE... ET ENCORE FAUT-IL SORTIR DE CE MAUDIT LAC... ILS DOIVENT TENIR TOUS LES CHEMINS DE TERRE FERMÉ QUI MÈNENT À PERP !...
MOUAIS BARNOLE DUR !
BON ! SI ON Y AVAIT ? BIEN QU'AVEC CE BROUILLARD JE NE SAIS MÊME PLUS OÙ EST PERP... ALLEZ, EN AVANT ! COURAGE MA VIEILLE...

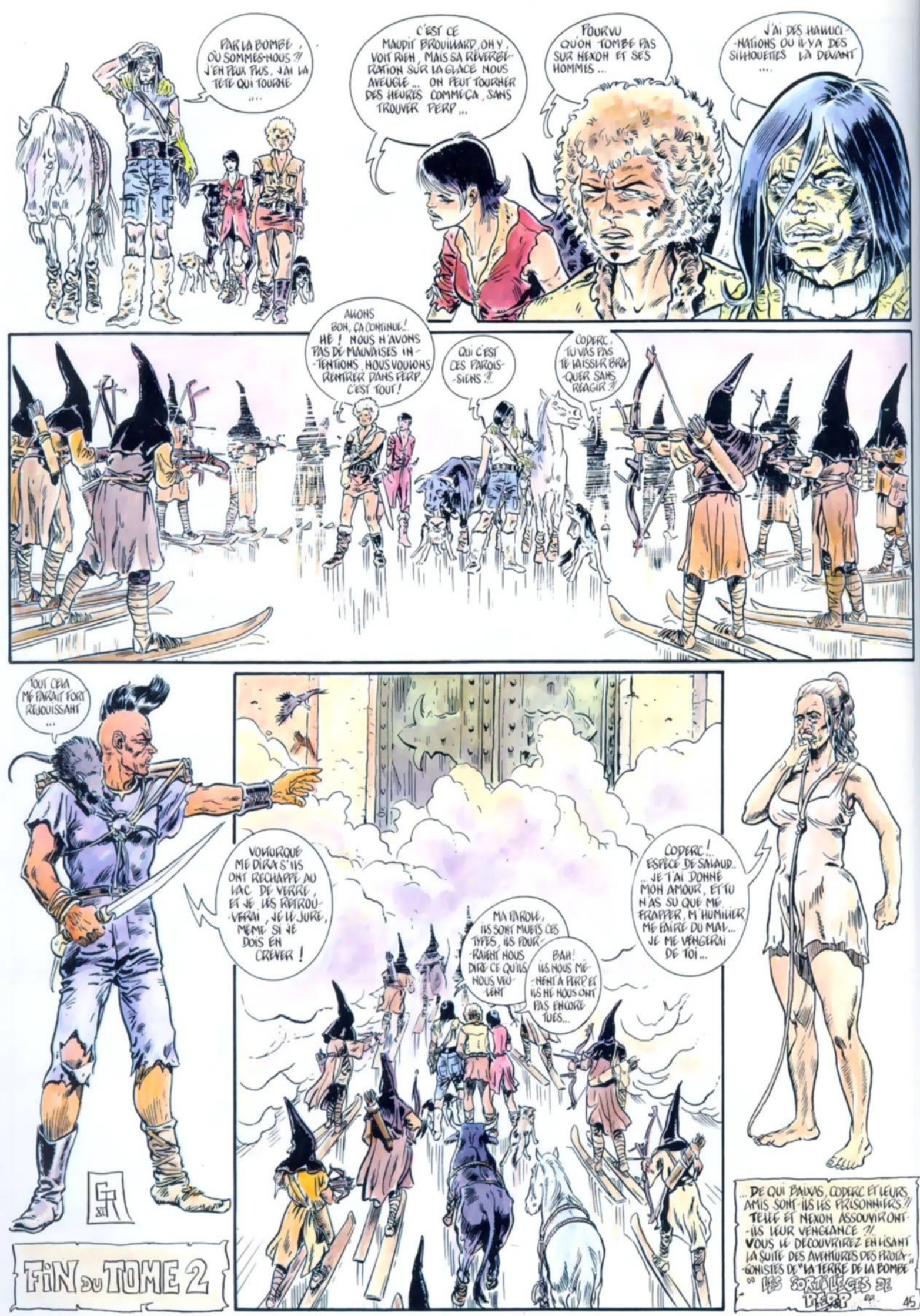
PAR LA BOMBE ! OÙ SOMMES-NOUS ?! J'EN PEUX PLUS, J'AI LA TÊTE QUI TOURNE ...
C'EST CE MAUDIT BROUILLARD, ON Y VOIT RIEN, MAIS SA RÉVERBÉRATION SUR LA GLACE NOUS AVEUGLE ... ON PEUT TOURNER DES HEURES COMME ÇA, SANS TROUVER PERP ...
POURVU QU'ON TOMBE PAS SUR NEXON ET SES HOMMES ...
J'AI DES HALLUCINATIONS OÙ IL Y A DES SILHOUETTES LÀ DEVANT ...
ALLONS BON, ÇA CONTINUE ! HÉ ! NOUS N'AVONS PAS DE MAUVAISES INTENTIONS, NOUS VOULONS RENTRER DANS PERP. C'EST TOUT !
QUI C'EST CES PAROISSIENS ?!
CODERC, TU VAS PAS TE LAISSER BROYER SANS RÉAGIR ?!
TOUT CELA ME PARAÎT FORT RÉJOUISSANT ...
VOYONS QUE ME DIRAS S'ILS ONT RÉCHAPPÉ AU LAC DE VERRE, ET JE LES RETROUVERAI, JE LE JURE, MÊME SI JE DOIS EN CRÉVER !
MA PAROLE, ILS SONT MORTS CES TYPES, ILS POURRAIENT NOUS DIRE CE QU'ILS NOUS VEULENT
BAH ! ILS NOUS MÈNENT À PERP ET ILS NE NOUS ONT PAS ENCORE TUÉS...
CODERC ! ESPÈCE DE SALAUD... JE T'AI DONNÉ MON AMOUR, ET TU N'AS SU QUE ME FRAPPER, M'HUMILIER, ME FAIRE DU MAL... JE ME VENGERAI DE TOI ...
FIN DU TOME 2
... DE QUI BAIXAS, CODERC ET LEURS AMIS SONT-ILS LES PRISONNIERS ?! TELLE ET NEXON ASSOUVIRONT-ILS LEUR VENGEANCE ?! VOUS LE DÉCOUVRIREZ EN LISANT LA SUITE DES AVENTURES DES PROTAGONISTES DE "LA TERRE DE LA BOMBE" : "LES SORTILÈGES DE PERP"
45

Par les mêmes auteurs, chez le même éditeur :

SÉRIE L'INDIEN FRANÇAIS

T 1 : L'indien français
T 2 : La lune enterrée
T 3 : Le scalp et la peau

SÉRIE TERRE DE LA BOMBE

Terre de la bombe T 1
Terre de la bombe T 2

à paraître :

T 3 : Les sortilèges de Perp

ISBN 2-7234-0216-9

Imprimé en France